



Universidad de Chile
VICERRECTORÍA DE ASUNTOS ACADÉMICOS
DEMRE



CONSEJO DE RECTORES
UNIVERSIDADES CHILENAS

DOCUMENTO OFICIAL

PROCESO DE ADMISIÓN

6 de octubre de 2004

EL MERCURIO



2005



**MUESTRA DE PREGUNTAS:
PRUEBA DE LENGUAJE Y COMUNICACIÓN**

Serie: DEMRE

Publicación 19 de 24

EN ESTE NÚMERO

Listado de
personas de regiones
con problemas en la
inscripción de la PSU

PRUEBA DE LENGUAJE Y COMUNICACIÓN

1. Primera Sección: Conocimiento de conceptos básicos y habilidades generales de Lenguaje y Comunicación.

Las preguntas 1 a 6 plantean un problema relacionado con conceptos fundamentales de conocimiento y análisis de textos literarios o alguna afirmación sobre el discurso o el lenguaje de los medios.

Responda señalando la opción que contenga la respuesta correcta.

1. La pirámide de Cheops se levanta al sureste de El Cairo (Egipto). Su estructura es gigantesca, tan alta como un edificio de 140 pisos, y ocupa una superficie de casi 5 hectáreas. Está compuesta de millones de grandes bloques de piedra, de 2,5 toneladas de peso, que tuvieron que ser cortados, desbastados, transportados y colocados en la estructura con gran precisión.

¿A cuál de las formas propias del discurso expositivo corresponde el texto anterior?

- A) Definición.
- B) Caracterización.
- C) Narración.
- D) Descripción.
- E) Comentario.

2. ¿Qué tipo de narrador presenta el siguiente texto?

“Aparte de las cosas materiales, desengañada se había desprendido de los recuerdos espirituales en un olvido sano y bondadoso, en un qué se ha de hacer. Y todo yacía olvidado, como se dice en estos casos, cuando, en el lugar menos apropiado, inesperadamente, Desengañada recordó a Don Juan.”

Viajes, ensayos y fantasías, Miguel Ángel Asturias.

- A) Narrador con conocimiento parcial.
- B) Narrador testigo.
- C) Narrador protagonista.
- D) Narrador personaje.
- E) Narrador omnisciente.

3. ¿Qué figura literaria está presente en la siguiente expresión?

“El estadio estaba tan lleno que no cabía ni un alfiler”

- A) Hipérbole.
- B) Metáfora.
- C) Personificación.
- D) Comparación.
- E) Hipébaton.

4. ¿Qué persona desempeña la siguiente función dentro de una situación comunicativa oral?

Es quien expone los objetivos de la discusión, mantiene el control, observa el respeto de los turnos, maneja los tiempos de intervención y no expresa sus puntos de vista.

- A) Panelista.
- B) Entrevistado.
- C) Entrevistador.
- D) Moderador.
- E) Presentador.

5. ¿Cuál es la finalidad de una crónica noticiosa?

- A) Informar, mediante un relato temporal, acerca de los hechos más relevantes de la última jornada.
- B) Convencer al lector acerca del punto de vista que refleja la línea editorial del diario.
- C) Permitir que el lector exprese su opinión acerca de temas contingentes a través de cartas al director.
- D) Destacar la relevancia de la opinión de un entrevistado dentro del contexto de un hecho noticioso.
- E) Dar a conocer los acontecimientos que producen conmoción y alarma pública.

6. ¿Qué opción corresponde al titular de un diario que utiliza un registro informal?

- A) *Parada más corta y austera.*
- B) *19 de septiembre: un gran desfile.*
- C) *Parada tiqui taca.*
- D) *Una parada más femenina.*
- E) *Sin errores esta parada.*

2. Segunda Sección: Indicadores de producción de textos.

2.1 Preguntas de manejo de conectores.

Estas preguntas contienen un enunciado incompleto seguido de cinco opciones. Elija la opción con los conectores que permiten restituir al enunciado su cohesión sintáctica y coherencia semántica.

7. Debía comparecer ante el juez instructor de la causa, ya lo había hecho, era preciso esclarecer algunos hechos controvertidos.

- | | |
|-------------------|--------------|
| A) puesto que | y |
| B) aunque | sin embargo, |
| C) a pesar de que | además, |
| D) aun cuando | porque |
| E) si bien | no obstante |

8. Escribir sin atenerse a las normas gramaticales es factible uno sea un escritor que maneje el idioma un maestro.

- | | |
|------------------------|--------------|
| A) en caso de que | tal cual |
| B) en la medida en que | al igual que |
| C) siempre que | como |
| D) cuando | como |
| E) sólo cuando | tal como |

2.2 Plan de redacción

Las preguntas de este ítem van encabezadas por una frase que puede servir de título para un texto virtual, seguida de enunciados numerados que contienen cada uno una idea. Ellas constituyen el esquema organizador de un texto virtual. La tarea consiste en restituir la secuencia de las ideas para lograr una ordenación coherente del texto.

9. "El cine"

1. La escena: una serie de tomas de un mismo episodio y con los mismos actores.
2. La toma: cada enfoque de la cámara a lo largo de una escena.
3. El autor: un artista llamado director, que elabora un relato en imágenes.
4. El relato cinematográfico: una secuencia de escenas ensambladas hábilmente.
5. Un arte muy complejo, y el más popular del siglo XX.

- | |
|----------------------|
| A) 3 - 4 - 2 - 1 - 5 |
| B) 5 - 1 - 2 - 4 - 3 |
| C) 3 - 1 - 2 - 4 - 5 |
| D) 4 - 1 - 2 - 3 - 5 |
| E) 5 - 3 - 4 - 1 - 2 |

10. "El aventurero Fernao Mendes Pinto"

1. Abandono de su trabajo en una casa aristocrática, para ir a probar fortuna.
2. En 1614, publicación del relato de sus viajes.
3. Viajes de Mendes Pinto por Africa, la India, el sudeste asiático, China y Japón.
4. Portugués culto de condición modesta.
5. En sus 20 años de aventuras fue traficante, esclavo, embajador y misionero.

- | |
|----------------------|
| A) 5 - 4 - 1 - 3 - 2 |
| B) 2 - 1 - 3 - 5 - 4 |
| C) 4 - 1 - 3 - 5 - 2 |
| D) 4 - 2 - 1 - 3 - 5 |
| E) 1 - 4 - 5 - 3 - 2 |

11. "La traducción de textos"

1. Traducción del texto informativo, no literario, relativamente sin problemas.
2. El texto, comprensible sólo para los hablantes de la lengua en que está escrito.
3. El traductor de poesía no siempre es capaz de verter a otra lengua la belleza literaria.
4. La traducción del texto, operación indispensable para que hablantes de otras lenguas puedan leerlo.
5. La belleza literaria, basada en el lenguaje, difícil de expresarse en una lengua distinta a la de su origen.

- | |
|----------------------|
| A) 5 - 4 - 1 - 3 - 2 |
| B) 4 - 2 - 3 - 5 - 1 |
| C) 5 - 1 - 2 - 4 - 3 |
| D) 2 - 4 - 1 - 5 - 3 |
| E) 1 - 2 - 3 - 4 - 5 |

12. "La leyenda de Alcione y Ceix"

1. Conmiseración de los dioses ante tanta fidelidad: metamorfosis de los esposos en aves marinas.
2. Suicidio de Alcione al ver el cuerpo de Ceix azotándose contra las rocas del acantilado.
3. Anuncio del verdadero destino de Alcione por parte de los dioses del Olimpo.
4. Ante la osadía de los esposos al comparar su felicidad con la de Zeus y Hera, hundimiento del navío en que viajaba Ceix.
5. Unión de Alcione, hija del dios de los vientos, con Ceix, hijo del astro de la mañana.

- | |
|----------------------|
| A) 5 - 3 - 4 - 1 - 2 |
| B) 5 - 4 - 2 - 1 - 3 |
| C) 5 - 4 - 3 - 2 - 1 |
| D) 4 - 3 - 2 - 5 - 1 |
| E) 5 - 4 - 1 - 2 - 3 |

3. Tercera Sección: Comprensión de Lectura.

Esta sección contiene varios textos de diversas extensiones. Acerca de ellos se formulan dos tipos de preguntas:

a) preguntas de vocabulario, consistentes cada una en una palabra que aparece subrayada en el texto, seguida de cinco opciones, una de las cuales elegirá para reemplazar el término subrayado, según su significado y **adecuación** al contexto, de modo que no cambie el sentido del texto, aunque se produzca diferencia en la concordancia de género.

b) preguntas de comprensión de lectura, que usted deberá responder de acuerdo con el contenido de los fragmentos y de su información acerca de esos contenidos.

13.

III

“Nuestras vidas son los ríos
que van a dar en la mar,
que es el morir;
allí van los señoríos
derechos a se acabar
y consumir;
allí los ríos caudales,
allí los otros medianos
y más chicos
allegados, son iguales
los que viven por sus manos
y los ricos.”

Coplas a la muerte de su padre, Jorge Manrique.

¿Cuál de las siguientes opciones muestra el tópico literario aparecido en el poema?

- A) Amor más allá de la muerte.
- B) Mientras vivimos, vivamos.
- C) La muerte iguala a todos.
- D) Recuerda que vas a morir.
- E) No moriré del todo.

14. “Siempre se ha dicho que la gran diferencia entre hombres y mujeres, es que las mujeres están destinadas a la procreación y los hombres a la mantención económica del hogar. Sin embargo, esta es una distinción que se sustenta en cuestiones culturales y no biológicas. Todos sabemos que en la gestación de un niño participan los dos sexos y, por lo tanto, desde esta perspectiva ambos están destinados a la procreación.”

¿Cuál es la premisa o tesis que discute el texto anterior?

- A) Las mujeres están destinadas a la procreación.
- B) Las mujeres culturalmente están destinadas a la procreación.
- C) Los hombres y las mujeres son muy parecidos biológicamente.
- D) Los hombres y las mujeres están destinados a la procreación.
- E) Los hombres están destinados a la mantención económica del hogar.

15.

El Cid entra en la ciudad de Burgos

“Ya por la ciudad de Burgos, el Cid Ruy Díaz entró.
Sesenta pendones lleva detrás el Campeador.
Todos salían a verle, niño, mujer y varón,
A las ventanas de Burgos mucha gente se asomó.
¡Cuántos ojos que lloraban de grande que era el dolor!
Y de los labios de todos sale la misma razón:
‘¡Qué buen vasallo sería si tuviese buen Señor!’.”

Poema del Mío Cid, Anónimo.

¿Cuál es la reacción del pueblo ante el paso del Cid por las calles de Burgos?

- A) Indignación.
- B) Curiosidad.
- C) Horror.
- D) Decepción.
- E) Tristeza.

16. “Lo que otros llaman inspiración y que para ellos es facilidad jugosa, es para mí plenitud tanto de mis dones como de mi impotencia. Tal vez me suceda esto porque no escribo para agradar sino para explorar. La experiencia poética me interesa como una manera de transparentar el fondo de la experiencia humana.”

El proceso de creación artística, Humberto Díaz Casanueva.

¿Qué opción contiene el concepto de poesía que tiene el autor de este texto?

- A) Una poesía que se halla condenada a la incompreensión por parte de la crítica.
- B) Una poesía que es producto de la inspiración, de facilidad jugosa.
- C) Una poesía que no espera agradar a los críticos ni se interesa por ello.
- D) Una poesía que omite el sustrato humano y explora lo fantástico.
- E) Una poesía para explorar el fondo de la experiencia humana.

17. ¿Cuál es la tesis postulada en el siguiente texto?

“Un reportaje de esta misma revista acerca del esmog nos dejó una triste sensación, por lo que declaran los entrevistados: descontaminar nuestra ciudad es técnicamente imposible. Los santiaguinos somos capaces de ensuciar el aire, pero no de limpiarlo. Entretanto la autoridad ha presentado un plan – modestísimo- para descontaminar el diez por ciento de la suciedad flotante.”

Guillermo Tejeda, revista *El sábado*, diario *El Mercurio*.

- A) El esmog deja una triste sensación según los entrevistados.
- B) Descontaminar nuestra ciudad es técnicamente imposible.
- C) Descontaminar nuestra ciudad es un problema de las autoridades.
- D) La contaminación de Santiago es suciedad flotante.
- E) La autoridad ha presentado un plan para descontaminar Santiago.

(18 – 27)

1. “Había empezado a leer la novela unos días antes. La abandonó por negocios urgentes, volvió a abrirla cuando regresaba en tren a la finca; se dejaba interesar lentamente por la trama, por el dibujo de los personajes. Esa tarde, después de escribir una carta a su apoderado y discutir con el mayordomo una cuestión de aparcerías¹, volvió al libro en la tranquilidad del estudio que miraba hacia el parque de los robles.
2. Arrellanado en su sillón favorito, de espaldas a la puerta que lo hubiera molestado como una irritante posibilidad de intrusiones, dejó que su mano izquierda acariciara una y otra vez el terciopelo verde y se puso a leer los últimos capítulos. Su memoria retenía sin esfuerzo los nombres y las imágenes de los protagonistas; la ilusión novelesca lo ganó casi enseguida. Gozaba del placer casi perverso de irse desgajando línea a línea de lo que lo rodeaba, y sentir a la vez que su cabeza descansaba cómodamente en el terciopelo del alto respaldo, que los cigarrillos seguían al alcance de la mano, que más allá de los ventanales danzaba el aire del atardecer bajo los robles.
3. Palabra a palabra, absorbido por la sórdida disyuntiva de los héroes, dejándose ir hacia las imágenes que se concertaban y adquirían color y movimiento, fue testigo del último encuentro en la cabaña del monte. Primero entraba la mujer, recelosa; ahora llegaba el amante, lastimada la cara por el chicotazo de una rama. Admirablemente restañaba ella la sangre con sus besos, pero él rechazaba las caricias, no había venido para repetir las ceremonias de una pasión secreta, protegida por un mundo de hojas secas y senderos furtivos. El puñal se entibiaba contra su pecho, y debajo latía la libertad agazapada. Un diálogo anhelante corría por las páginas como un arroyo de serpientes, y se sentía que todo estaba decidido desde siempre. Hasta esas caricias que enredaban el cuerpo del amante como queriendo retenerlo y disuadirlo, dibujaban abominablemente la figura de otro cuerpo que era necesario destruir. Nada había sido olvidado: coartadas, azares, posibles errores. A partir de esa hora, cada instante tenía su empleo minuciosamente atribuido. El doble repaso despiadado se interrumpía apenas para que una mano acariciara una mejilla. Empezaba a anochecer.
4. Sin mirarse ya, atados rígidamente a la tarea que los esperaba, se separaron en la puerta de la cabaña. Ella debía seguir por la senda que iba al norte. Desde la senda opuesta, él se volvió un instante para verla correr con el pelo suelto. Corrió a su vez, parapetándose en los árboles y los setos, hasta distinguir en la bruma malva del crepúsculo la alameda que llevaba a

¹ (Contrato aplicado al arrendamiento de fincas rústicas entre el propietario y el cultivador).

la casa. Los perros no debían ladrar, y no ladraron. El mayordomo no estaría a esa hora y no estaba. Subió los tres peldaños del porche y entró. Desde la sangre galopando en sus oídos, le llegaban las palabras de la mujer: primero una sala azul, después una galería, una escalera alfombrada. En lo alto, dos puertas. Nadie en la primera habitación, nadie en la segunda. La puerta del salón, y entonces el puñal en la mano, la luz de los ventanales, el alto respaldo de un sillón terciopelo verde, la cabeza del hombre en el sillón leyendo una novela”.

Continuidad de los Parques, Julio Cortázar.

Preguntas de vocabulario.

Señale cuál de las opciones contiene una palabra que podría reemplazar la respectiva palabra subrayada en el texto, sin que cambie el sentido de éste.

18. ARRELLANADO

- A) acomodado
- B) arreglado
- C) ubicado
- D) sentado
- E) colocado

19 FURTIVOS

- A) serpenteantes
- B) enmarañados
- C) escondidos
- D) boscosos
- E) misteriosos

20. ABOMINABLEMENTE

- A) ostensiblemente
- B) patentemente
- C) equivocadamente
- D) aborreciblemente
- E) sombríamente

Preguntas de Comprensión de lectura.

21. ¿Cuál es la acción principal que realiza el protagonista del relato?

- A) Narrar.
- B) Asesinar.
- C) Escribir.
- D) Leer.
- E) Descansar.

22. La *continuidad* a la que hace referencia el título del cuento se establece entre

- A) el mayordomo y el asesino.
- B) el comienzo y el final de la vida.
- C) los amantes y el parque.
- D) la ficción de la novela y quien la lee.
- E) el narrador y los amantes.

23. El protagonista no advierte la presencia del asesino porque

- A) lee concentradamente de espaldas a la puerta.
- B) las preocupaciones de su finca lo mantienen ocupado.
- C) se distrae al escribir una carta a su apoderado.
- D) discute con su mayordomo un contrato.
- E) observa por el ventanal el encuentro de los amantes.

24. ¿Qué opción representa la función de la literatura dentro del relato?

- A) Combatir las horas de aburrimiento y ocio del protagonista.
- B) Representar idealizadamente el amor imposible y transgresor.
- C) Confundir realidad y ficción dentro del mundo representado.
- D) Exhibir en detalle las características del mundo cotidiano.
- E) Evadir los conflictos emocionales que aquejan al protagonista.

25. ¿Cuál es la opción que interpreta la siguiente afirmación del narrador?

“la sórdida disyuntiva de los héroes”.

- A) Escoger la coartada para encubrir el delito.
- B) Elegir el arma con la cual se cometerá el asesinato.
- C) Huir juntos o por separado después del crimen.
- D) Terminar o continuar con el romance oculto.
- E) Decidir si asesinan o no al marido de la mujer.

26. En relación con el interior de la casa donde se encontraba el lector de la novela, el amante

- A) lo conocía por referencia.
- B) lo conocía parcialmente.
- C) lo conocía totalmente.
- D) se lo imaginaba.
- E) no lo conocía.

27. En relación con el desenlace de los hechos, el lector de la novela había regresado a la finca

- A) ese mismo día.
- B) unos días antes.
- C) el día anterior.
- D) después de escribir una carta.
- E) por unos negocios urgentes.

CLAVES

1. D	10. C	19. C
2. E	11. D	20. D
3. A	12. C	21. D
4. D	13. C	22. D
5. A	14. A	23. A
6. C	15. E	24. C
7. D	16. E	25. E
8. C	17. B	26. A
9. E	18. A	27. A

INFORMACIÓN HONORABLE CONSEJO DE RECTORES

Notas de Enseñanza Media

Las Notas de Enseñanza Media (NEM) resumen y reflejan el trabajo de un estudiante a lo largo de toda su educación media. Su significado, obviamente, depende del contexto en el cual estas notas son adjudicadas: el centro educativo, sus opciones curriculares, su enfoque de la enseñanza y el aprendizaje entre otros.

Cuando las NEM son ingresadas a la base de datos del sistema de selección y admisión de las universidades del Consejo de Rectores lo hacen como valores numéricos, los cuales son ordenados de mayor a menor. El sentido del proceso es **seleccionar**, y lo único que puede hacer es ordenar los puntajes y transformarlos; no pueden hacerse juicios de ningún tipo sobre la calidad de la enseñanza de los diferentes colegios.

A través de los años se ha advertido que el promedio de las NEM que son ingresadas cada año ha ido variando, produciéndose un aumento sostenido desde los primeros años de la PAA.

Este desplazamiento del promedio general de las NEM ha sido denominado erróneamente "inflación", implicando un juicio sobre la responsabilidad con que los profesores asignan calificaciones a los estudiantes.

Periódicamente se han debido hacer ajustes a la escala de conversión de notas a puntaje estandarizado, modificando la escala para reflejar los cambios sufridos en las NEM en los últimos años.

Preguntas frecuentes

¿Por qué se cambió la escala de transformación de NEM a puntaje estándar?

Cada cierto número de años se hacen tradicionalmente ajustes a la escala de transformación debido a variaciones en los NEM. Un dato importante es el corrimiento del promedio de las NEM hacia valores superiores en la escala de notas.

¿Se verán desmejorados los estudiantes con esta transformación?

Esto sería cierto si se aplicara a algunos y no a otros. Pero como se aplica a todos los postulantes, entonces los cambios los afectan a todos y no solamente a algunos.

Además, hay un principio fundamental que siempre se respeta: el orden de los estudiantes permanece inalterado. Nadie es afectado en su posición relativa respecto de los demás.

¿Existe una relación entre las NEM y los puntajes en las PSU?

Mirando los datos en general puede decirse que hay una relación. Considerando solamente a los egresados en el año 2003 se advierte que quienes tienen un puntaje de Lenguaje o Matemática menor que 300 puntos son estudiantes que han obtenido un promedio NEM menor que 5,4 puntos. Los estudiantes del grupo igual o superior a los 700 puntos en Lenguaje y Matemática son personas que tienen NEM iguales o superiores a 6,3 y 6,4 respectivamente.

Esta observación –que es válida para el conjunto– no es aplicable a casos individuales. Debemos recordar que los promedios revelan algo pero también ocultan otros aspectos.

Por lo anterior, las NEM se complementan con las PSU como elementos de selección para las Universidades del H. Consejo de Rectores, por ser ambos buenos predictores del desenvolvimiento futuro de los postulantes.

	Categorías de puntajes por pruebas							
	-200	200 - 300	300 - 400	400 - 500	500 - 600	600 - 700	700 - 800	800 - más
NEM x Lenguaje y Comunicación	5,2	5,3	5,5	5,6	5,8	6,1	6,3	6,6
NEM x Matemática	5,3	5,4	5,4	5,6	5,8	6,2	6,4	6,5
NEM x Historia y Cs. Sociales		5,3	5,4	5,6	5,8	6,0	6,2	6,5
NEM x Ciencias	5,3	5,4	5,5	5,7	5,9	6,3	6,5	6,7

Los resultados indican una progresión de promedio según la posición en los puntajes PSU: los sujetos con menores puntajes (200 puntos y menos) tienen un promedio NEM entre 5,3 y 5,2; en cambio los que están en el tramo de 800 y más puntos tienen promedio NEM entre 6,5 y 6,7. Se advierte claramente la relación de aumento progresivo de los promedios NEM según rendimiento.

La correlación entre las NEM y las Pruebas de Selección Universitaria varía entre 0,439 (NEM x Historia y Cs. Sociales) y 0,543 (NEM x Matemática). El valor de la correlación para todos los casos es mediano. Desde el punto de vista predictivo, sin embargo, no dan cuenta de más de un 29% de la varianza en el mejor de los casos (prueba de Matemática).

Correlaciones		Leng. y Com.	Matemática	Historia y Cs. Sociales	Ciencias	Notas Enseñanza Media
Leng. y Comunicación	r	1	0,732	0,794	0,737	0,522
	N	107.719	107.260	76.447	57.591	105.005
Matemática	r	0,732	1	0,673	0,750	0,543
	N	107.260	107.334	76.227	57.594	104.671
Historia y Cs. Sociales	r	0,794	0,673	1	0,653	0,439
	N	76.447	76.227	76.501	27.717	74.460
Ciencias	r	0,737	0,750	0,653	1	0,527
	N	57.591	57.594	27.717	57.625	56.442

N = N° de sujetos que rindieron las pruebas, egresados en el año 2003.

r = correlación. Grado en el que dos variables varían conjuntamente, es decir, mide su interdependencia. Mientras más cercano a 1, la relación es más intensa y directa. Que **r** sea próximo a 0 (cero) significa que no hay correlación lineal entre las variables.

PROCESO DE ADMISIÓN 2005 PERSONAS EN SITUACIÓN IRREGULAR

La nómina que a continuación se publica corresponde a las personas que no han terminado su trámite para rendir las Pruebas de Admisión, Año Académico 2005.

Se les solicita ingresar al sitio web www.demre.cl, “Portal del Postulante”, para completar los datos pendientes (Sede de Rendición, pruebas a rendir y otros) e imprimir la Tarjeta de Identificación, documento necesario para presentarse a rendir las pruebas.

Sin la entrega de estos datos, las personas mencionadas no podrán figurar en los listados de aplicación.

Los datos se presentan ordenados por Región de Egreso (exceptuando la Región Metropolitana), y luego por Cédula de Identidad. Al final se presentan algunos individuos sin información de región.

La nómina de las personas en situación irregular de la Región Metropolitana será dada a conocer en una próxima publicación.

NOTA: Si usted ya regularizó su situación a la fecha de esta publicación, no tome en consideración el mensaje anterior.

PRIMERA REGIÓN DE TARAPACÁ

C. IDENTIDAD NOMBRE

10558630-2 ALVAREZ GARZON JOCELINE MACARENA
11777456-2 MUÑOZ GALLEGOS ARAN MAURICIO
11815043-0 NAHUEL PAN LOAYZA OMAR PATRICIO
12209349-2 RODRIGUEZ MOLLO EDGAR ANTHONY
12436979-7 DIAZ GARCIA CLAUDIA ANDREA
12438038-3 SOTO CRUZ JAIME RUBEN
12609025-0 CHOQUE TERAN SANDRA NIDIA
12609679-8 CHAMBE MIRANDA ALEJANDRO OMAR
13212459-0 DELGADO DELGADO PATRICIA SONIA
13412987-5 PADILLA LAZARO JOSE ARTURO
13529473-K TAPIA FLORES JULIO ALIRO
13637876-7 HERRERA ARAYA KARINA ANDREA
13640413-K IPINZA MALINARICH RODRIGO JAVIER
13862084-0 ROJAS BARRERA HECTOR JESUS
13863014-5 SOTO MORALES PEDRO ALEJANDRO
13863427-2 NAVARRETE VALLEJOS CESAR RODRIGO
13863593-7 MARTINEZ PACHECO EDUARDO MICHAEL
14104430-3 CASELLI SOTO RODRIGO JAVIER
14107009-6 BERNAL CANDIA KAREN MARLENE
14149496-1 SANTIAGO GUEVARA PAULINA ISABEL
14684770-6 ASTORGA LOPEZ ALEX ANGELO
14687896-2 GOMEZ CANQUI ELOY ADALIT
15001431-K SANA SANA ERICA SANDRA
15002076-K ARELLANO DIAZ KARINA ELIZABETH
15004680-7 QUINTANA ARAYA JONATHAN CHRISTIAN
15005214-9 JIMENEZ ZELADA PRISCILLA ESTER
15006618-2 OLATE SEPULVEDA KAREEN ANDREA
15007371-5 CAHUANA ALVARADO ANTONIO ALFREDO
15008073-8 INOSTROZA AGUILA JORGE ESTEBAN CHRISTOPHER
15008203-K MALUENDA MALDONADO NESTOR RICARDO
15008966-2 SOTO GRUESO MARIO TESSE SANDRO
15009380-5 RAMIREZ JARA RUBEN LEONEL
15009566-2 RIQUELME ARACENA LEONARDO ANTONIO
15022216-8 ARISMENDI MARCKMANN PABLO ANDRES
15029820-2 PIZARRO PARRA ANDRES EDUARDO
15041045-2 PEREZ CANIVILO CECILIA ALEJANDRA
15588054-6 SOTO VERGARA DANIELA GERALDINE
15611539-8 SAID BARAHONA JORGE BADIR
15684802-6 RIOS ROMERO MARIANA DE JESUS
15685808-0 CONTRERAS VERGARA PABLO MITCHELL
15687394-2 MAITA MAMANI ELVIS CHRISTIAN
15695200-1 MUÑOZ CAMPOS JOSE ANDRES
15695968-5 BRAVO MAMANI NOELIA ROSA
15696073-K CHAVEZ RODRIGUEZ JULIO ENRIQUE

15696313-5 PARADA VILLARREAL MARCIA ALEJANDRA
15751029-0 BERMUDEZ BUSTOS ENZO FABIAN
15764039-9 TAUCA RAPIMAN JUAN ESTEBAN
15774062-8 SALAZAR SAZO JUAN IGNACIO
15811699-5 DE LA CRUZ BAHAMONDE CAROLYN MAGALY
15886095-3 FUENTES VARGAS OSCAR TERCERO ANDRES
15912100-3 LERMANDA ACUÑA RONNY ALBERTO
15924189-0 ORDENES ORDENES DIEGO ALEJANDRO
15924571-3 MARIN GALLEGUILLOS AVELINO FABIAN
15947937-4 MARDONES RAMIREZ RAUL HECTOR
15963500-7 GARCIA GARCIA ANDRES ALBERTO
15975789-7 ESTAY HERNANDEZ ANDRES JARED EMANUEL
15979082-7 ZAVALA MORENO CLAUDIA CAROLINA
15979401-6 GANDOLFO LY WALTER RAUL
15980893-9 SEPULVEDA GALLARDO PILAR ALEJANDRA
16015804-2 GOMEZ VERDEJO BERNARDO FELIPE
16016015-2 GONZALEZ ARACENA RAUL ALFONSO
16053715-9 ALBURQUENQUE VARELA FERNANDO EMMANUEL
16055722-2 ARGOTE NAVARRETE RODRIGO ALONSO
16056004-5 HERNANDEZ ASTUDILLO LISSETTE ROXANA
16056369-9 CASTELLON REBOLLEDO FREDDY ROBERTO
16091117-4 CACERES SALGADO MARIAN VICTORIA
16098232-2 RAMIREZ HERNANDEZ ANDREA PAZ
16115013-4 OLIVA FERNANDEZ GUSTAVO ENRIQUE
16118241-9 ESPINOZA SOZA BEYRON HAROLD
16127704-5 CEBALLOS DIAZ JOSE OSVALDO
16127846-7 CORONADO MUGA DANIEL ALEJANDRO
16171365-1 GUZMAN SEGUEIDA GUILLERMO ANDRES
16224118-4 ROMERO VELASQUEZ MELISSA STEPHANY
16224180-K HIDALGO MANOSALVA DANIELA DEL CARMEN
16224721-2 BRAVO BEDOYA PRISCILLA ANDREA
16225050-7 NAVARRO MOLINA DANIELA IVONNE
16225395-6 PACHECO MAGNA KATHERINE JASMINE
16225682-3 JAIME MARTINEZ CYNTHIA JUANA
16225829-K GODOY MARABOLI CARLOS OMAR
16225892-3 TESTA CAMP FRANCISCO JAVIER
16226044-8 PINTO VERTIZBLANCO HERNAN SIMON
16226236-K CAMP MONTANER CARLOS ALBERTO
16226543-1 DIAZ LILLO GUSTAVO ALONSO
16227323-K ROBLES-VIA FLORES DANIELA MARISOL
16240506-3 SALINAS DUBO NILSON ANDRES
16260131-8 CRUZ ROMERO NANCY BERTA
16313590-6 VASQUEZ CONTRERAS CRISTIAN ALEXIS
16314317-8 SOPERREY PACHECO RICARDO IVAN
16349224-5 VEGA SOLAR JUAN CARLOS
16349844-8 MIRANDA PORRAS CRISTIAN FRANCISCO
16349886-3 KUSCHEL EYZAGUIRRE LIDIA MARGARITA
16349902-9 ZUÑIGA VERGARA JHON STEWAR
16349954-1 GREEN PANTOJA MAXIMO FELIPE
16349990-8 QUIROGA RUIZ LICIAN ROMINA
16350693-9 RIVAS JIMENEZ HENRY DASAEV
16361238-0 PALAVECINO VILLAGRA FRANCISCO JAVIER
16389243-K RIVERA CORREA SERGIO MAURO
16398534-9 ARMIJO VELIZ DAISY ANDREA
16425486-0 ESCOBAR BURGOS SOLANGE ANDREA
16438832-8 JULIO MUÑOZ EDUARDO ENRIQUE
16466493-7 GOMEZ QUISPE ABIGAIL NOEMI
16467227-1 HIDALGO MIRANDA ALEJANDRA NICOLCH
16467860-1 MAITA ALAVE CARLOS HUMBERTO
16467936-5 ZENIS CARRASCO CHRISTIAN ALBERTO
16469230-2 BERNALES MOLINA FRANCISCO JAVIER
16488825-8 FUENTES ARAYA ANDREA SOLEDAD
16591853-3 MENDOZA RIVERA CARLOS GUSTAVO
16592005-8 PONCE LABRA MILDRED ELIZABETH
16653848-3 ALVAREZ PONCE AMERICO SEBASTIAN
16770348-8 VILCA FLORES JOSUE HECTOR ELEODORO
17145070-5 VALDIVIA SAEZ SALLY IVONNE

SEGUNDA REGIÓN DE ANTOFAGASTA

C. IDENTIDAD NOMBRE

13418664-K RAMIREZ YAPUR JUAN ANTONIO
14108180-2 AVILAN CANTO PATRICIO RODRIGO
14109883-7 VIDELA AMENGUAL SARA ARMONIA
14110918-9 CORTES MARTINEZ ADOLFO ANDRES
14113214-8 TORREJON SANDOVAL PAULINA MELISSA
14458998-K OCAYO BARRAZA FRANKLIN JESUS
15004935-0 MAMANI TICUNA CAROLINA DEL CARMEN
15006314-0 RIVERA BUSTOS FLORENTINO GUILLERMO
15011371-7 SALDIVAR TORRES CARLOS JONATHAN

15011547-7 SOTO URRUTIA IRMA KATTY
 15012261-9 CALDERON ROJAS VLADIMIR ESTEBAN
 15012295-3 CASTILLO VALDES CRISTIAN PEDRO
 15014159-1 ARGANDOÑA CADIMA JULIO GUSTAVO
 15015728-5 DAVIU MUÑOZ IGNACIO JAVIER
 15015947-4 NILO COLQUE MACARENA ANDREA
 15016148-7 ROJAS GARCIA MAYKEL RODRIGO
 15018817-2 FALCON BUSTAMANTE PAULINA ESTER
 15019667-1 ZAMORANO CASTILLO GONZALO JAVIER HERNAN
 15020727-4 JORQUERA CORTES FERNANDO ANDRES
 15024110-3 VASCONCELLO MORALES ANA FRANCHESCA
 15028702-2 TORO CISTERNAS MAURICIO VLADIMIR
 15232298-4 HETZ SILVA CRISTIAN ALEJANDRO
 15578225-0 CRUZ SOZA ERMEN RAUL
 15578272-2 PUCA COLQUE VERONICA DEL CARMEN
 15595973-8 MONARDEZ FAJARDO IVAN ALEXIS
 15678474-5 CLUNES GLAVINOVIC ROBERTO BRANKO
 15679832-0 PAVEZ ARAYA DANIELA DENISSE
 15680681-1 CARMONA GAONA DANIELA ANDREA
 15691953-5 ANTIVILO ANDRADE FELIPE JOSE
 15692342-7 VEGA SALDIAS CRISTOPHER ARMANDO
 15769117-1 FLORES NAVARRO FELIPE IGNACIO
 15769715-3 BALTRA BARRERA BLADIMIR WALTER
 15769784-6 MARIN ESQUIVEL LORENA CARLA
 15812143-3 PAEZ VELASCO FRANCISCO JAVIER
 15812687-7 CARVAJAL NUÑEZ RODRIGO ANTONIO
 15812824-1 MOYA GALLO DANIELA ALEJANDRA
 15813763-1 HAZALDINE BARRAZA RODOLFO FERNANDO
 15968556-K CASTRO CASANGA JOSELYN ALEJANDRA
 15969505-0 CEA CHAVEZ CRISTIAN ALEXIS
 15969554-9 LEGUA CERDA LUIS MANUEL
 15969672-3 GARCIA NAVEA ANA CATERINA
 15972137-K MALUENDA NAUPA JENNIFER BELEN
 15975736-6 CASTRO MIRANDA VALERIA VALESCA
 15982338-5 CORTES PEÑA GISELLE ELIASIT
 15982640-6 TAPIA VERGARA CYNTHIA MARIA
 15982785-2 BERENGUELA GUZMAN ANDREA BELEN
 15982852-2 BARRERA AVILES CYNTHIA ANDREA
 16020155-K BOCHE OLIVARES BYRON ALEXANDER
 16051109-5 GUZMAN DIAZ KATHERINE ANDREA
 16057646-4 TRUJILLO RODRIGUEZ PEDRO ANDRES
 16132730-1 MURA MUÑOZ VICTOR RAUL
 16133420-0 JARA VEGA GERARDO ANTONIO
 16133717-K TAPIA AGUILA JAIME ANTONIO
 16134277-7 PEÑALOZA OLIVERO JUAN FRANCISCO
 16134535-0 CARMONA ACUÑA MIROSLABA JANETT
 16134656-K TOBAR PIZARRO DANIELA ANDREA
 16135304-3 LEIVA GOMEZ GIOVANNY SEBASTIAN
 16135538-0 AYARTE AINSA PATRICIO ALBERTO
 16136129-1 FUSTER VELIZ ALICE YORTYET
 16202936-3 CASTILLO CAICHEO JIMMY RODOLFO
 16202994-0 SANCHEZ IRIBARREN SERGIO ALEJANDRO DE LOS ANGELES
 16203377-8 FLORES OLIVERO HUGO ELVIS
 16203389-1 SIERRALTA VELIZ KARINA ANDREA
 16244644-4 SANHUEZA HIDALGO FELIPE IGNACIO
 16245089-1 SIMUNOVIC MUÑOZ MIRKO
 16245160-K FUENTES AGUILERA RODRIGO ALEXIE
 16245161-8 CORDERO PATIÑO ANDREA XIMENA
 16245214-2 ANTIVILO ANDRADE DIEGO ANDRES
 16245385-8 RAMOS ALISTE CAROLINA PAZ
 16249599-2 GARATE CASTILLO PAULO ANDRES
 16250737-0 MILLANAO GONZALEZ MAYRA TATIANA
 16258696-3 CARDENAS OLIVARES MACARENA ISABEL
 16259058-8 O'RYAN BARRIENTOS EVELYN ROXANA
 16259178-9 CORTES GONZALEZ JASMYN PAULINA
 16259195-9 MOYANO CRISTI FELIPE JOAQUIN
 16260408-2 ROBLES TOLABA HANS PETER
 16326505-2 DULCIEN ZEPEDA CARLOS HUMBERTO
 16435662-0 OLIVARES BENICIO ESTEBAN PATRICK
 16435881-K RIVERA ADRIAN CARLOS ANDRES
 16436044-K VIDELA VILLARROEL CARLOS ENRIQUE
 16436105-5 URQUIETA ROJAS PRISCILLA CAROLINA
 16437378-9 VILCHES ARANIBAR PAULINA NATALIA
 16549242-0 ARAYA FUENTES TITO ENRIQUE
 17017339-2 BERNA AYABIRE ROMINA ROXANE
 17246015-1 ALIAGA BAEZ JONATHAN JESUS
 19950440-1 TAPIA ARAYA IVAN MARCELO

TERCERA REGIÓN DE ATACAMA

C. IDENTIDAD NOMBRE

12618126-4 SUAREZ ACOSTA PATRICIO CLAUDIO
 14114467-7 MORALES ESTAY SEBASTIAN ANTONIO
 14602722-9 GALLARDO ROJAS ALEJANDRO ALBERTO
 15028669-7 URRUTIA GALLARDO FELIPE EDUARDO
 15028984-K MARTINEZ GUERRERO MABILYN ANDREA
 15045561-8 NUÑEZ NUÑEZ ERIK PATRICIO
 15064847-5 YANSSSEN RAMIREZ JOSEFINA ANTONIETA
 15610777-8 CORTES MARTINEZ CAROLINA DEL CARMEN
 15869622-3 TAMBLAY SOSA JENNIFER ALINE
 15869864-1 BARQUIN MORTOLA PATRICIO ANDRES
 15871145-1 GODOY TORRES CYNTIA KARINA
 16183356-8 ZOMOZA GONZALEZ CRISTOPHER OMAR
 16183604-4 DIAZ CAMPOS RAUL PATRICIO
 16183842-K SALINAS TAPIA MAURO ANDRES
 16248532-6 LEMUS OLAZO KAREN DENISE
 16249472-4 MONTENEGRO GUZMAN MARIO ANDRES
 16250078-3 TAPIA EGAÑA SOLEDAD ANDREA
 16250181-K GALLARDO ALVAREZ PEDRO SATURNINO
 16294617-K CATALAN ESCOBAR JUAN SALVADOR
 16359146-4 VIDAL DOMINGUEZ ALEJANDRO JAVIER
 16400190-3 CORDOVA FLORES CLARA ELENA
 16449867-0 ROJAS CRUZ ENRIQUE EDUARDO
 16450843-9 COLLAO VELAS DANIELA ANDREA
 16450944-3 ARANCIBIA CALDERON ALEJANDRO IGNACIO
 16451056-5 ESPINOZA DIAZ MANUEL ALEJANDRO
 16559129-1 CARRIZO ALVAYAY MACARENA SOLEDAD
 16559755-9 RESTOVIC FLORES PEDRO PATRICIO
 16559772-9 SAAVEDRA URTUBIA PABLO ALBERTO
 16560129-7 AVENDAÑO SALAZAR MAKARENA ALEJANDRA
 16732883-0 CASTILLO TAPIA KARLA PILAR
 16822105-3 GONZALEZ FERNANDEZ MARIA GABRIELA

CUARTA REGIÓN DE COQUIMBO

C. IDENTIDAD NOMBRE

10705723-4 ROJAS CORTES CLAUDIA LORENA
 11939374-4 MAYA CORTES CECILIA BEATRIZ
 12426069-8 BARRAZA ZULETA HECTOR FABIAN
 12826971-1 PEREZ VILLATORO JORGE ENRIQUE
 13179082-1 OLIVARES CORTES ANGELICA ROSSANA
 13425408-4 JIMENEZ JIMENEZ PAMELA ANDREA
 13638084-2 SILVA JAQUE IVETTE KARINA
 13698020-3 SANDOVAL VILLAGRAN ANTONIO ISAIAS
 13761452-9 ZAMBRA DIAZ ADEMAR MARIO
 13864636-K RAMIREZ FERNANDEZ DAVID ESTEBAN
 13875550-9 ORELLANA ZAMBRA JORGE HUMBERTO
 13972716-9 BARRERA VERGARA ALEJANDRO ALEXIS
 13973171-9 GONZALEZ LEYTON PAULINA AURELIA
 13974606-6 CASTRO MUÑOZ ROXANNA DE LOURDES
 14716088-7 ROIG . PALOMA MONSERRAT
 15004135-K RAMIREZ VALDIVIA MARIA JOSE
 15029068-6 IRARRAZABAL MOHR CARLA ANDREA
 15030959-K ACUÑA PEÑAILILLO FELIPE KONRAD
 15035548-6 GONZALEZ VARGAS EDUARDO SEBASTIAN
 15038313-7 PASTEN JULIO DIXON IGNACIO
 15039585-2 CORTES MUNDACA XIMENA ELENA
 15041736-8 CAÑETE VALDIVIA NICOLAS ALBERTO
 15042070-9 ROBLES MUNDACA KARIN MARCELA
 15055769-0 GARROTE VILICHICH FERNANDO IVAN
 15128968-1 SANDERS MAYA WALDO ANTONIO
 15572695-4 VALDENEGRO ARAYA CLAUDIO ANDRES
 15573572-4 LUCO PIZARRO PAMELA DEL CARMEN
 15574120-1 RODRIGUEZ ARDILES JUVINZA MARICEL
 15589242-0 CANTILLANA FUENTES ALVARO ANDRES
 15594723-3 COLLAO ANGEL FRANCISCO JAVIER
 15594767-5 IRIARTE DIAZ LESLIE MACARENA
 15672965-5 PIZARRO TRONCOSO JAIME FERNANDO
 15673272-9 CORTES CONTRERAS RODOLFO EDGARDO
 15675270-3 PAIVA GALLEGUILLOS RAFAEL ENRIQUE
 15701139-1 JOFRE TORO JORGE ARTURO
 15701678-4 ROJAS PEREZ LUIS EDUARDO
 15801569-2 CORTES PALACIOS DANIEL ALFREDO
 15840133-9 MATTVA VALENZUELA SILVANA DANISSA
 15908526-0 JOFRE TABILO PEDRO IVAN
 15912274-3 TOLEDO ARQUEROS CAROLINA ISABEL
 15912453-3 CORTES CUELLO ERNESTO ELIAS



INFORMATIVO UN

DEPARTAMENTO DE EVALUACIÓN, MED

Informaciones del DEMRE

PRUEBAS EXPERIMENTALES O PRE-TEST REGIÓN METROPOLITANA

Un grupo de alumnos de cuarto año de Enseñanza Media ha sido seleccionado para rendir las pruebas experimentales de la actual Batería de Pruebas de Selección Universitaria. El listado de los establecimientos participantes fue publicado en este mismo medio el día miércoles 22 de septiembre de 2004.

Esta actividad está autorizada por el Ministerio de Educación según Ordinario N° 1148 de fecha 6 de agosto de 2004.

Para los alumnos seleccionados es una oportunidad única de aplicación de pruebas que es similar a la que se enfrentarán en diciembre de este año, lo que les proporciona mayor tranquilidad y conocimiento del manejo de la documentación que se usa.

Los alumnos elegidos aparecen en los listados que se hacen llegar a cada establecimiento elegido.

Estos alumnos deben presentarse en la fecha, hora y local indicados en ellos, con su CÉDULA NACIONAL DE IDENTIDAD, UN LÁPIZ GRAFITO N°2 y GOMA DE BORRAR. Si alguno de ellos no puede asistir NO DEBE SER REEMPLAZADO.

INSCRIPCIÓN EXTRAORDINARIA PRUEBAS DE SELECCIÓN UNIVERSITARIA PROCESO DE ADMISIÓN 2005

Se comunica a todas aquellas personas que no pudieron inscribirse en el plazo regular, que a mediados de octubre podrán hacer efectiva su intención, de acuerdo a las siguientes fechas:

Desde el lunes 04 hasta el miércoles 13 de octubre, hasta las 24:00 horas:

Impresión de Boleta de Pago.

Desde el lunes 04 hasta viernes 15 de octubre, a las 14:00 hrs.:

Cancelación de Arancel, exclusivamente en el Banco de Chile.

Desde el lunes 04 hasta miércoles 20 de octubre, hasta las 24:00 hrs.:

Completación de datos e impresión de Tarjeta de Identificación.

Los pasos anteriores se realizarán a través del sitio web www.demre.cl, en el "Portal del Postulante".

IMPORTANTE

Recuerda que la inscripción no termina con la cancelación de la Boleta de Pago, sino que con el reingreso al sistema con tu Rut y N° de Folio de la Boleta, que se convierte en tu nueva clave de acceso. Una vez ahí debes completar los datos que se te solicita, e imprimir tu Tarjeta de Identificación, documento que acredita tu participación en el Proceso de Admisión.

UNIVERSIDAD DE CHILE

MEDICIÓN Y REGISTRO EDUCACIONAL (DEMRE).



Universidad de Chile
VICERRECTORÍA DE ASUNTOS ACADÉMICOS
DEMRE

ALGUNAS CARACTERÍSTICAS DE LA PSU PRUEBA DE CIENCIAS - FÍSICA

Eje temático : El Movimiento

Los cuerpos P y Q parten del mismo punto y se mueven en el mismo sentido a lo largo de una misma recta. El gráfico representa sus respectivas distancias d al punto de partida en función del tiempo t . De acuerdo con esta información, se puede asegurar que en el instante $t = t_c$.

- A) P y Q tienen la misma aceleración.
- B) la aceleración de P es mayor que la de Q.
- C) P y Q tienen la misma rapidez.
- D) la rapidez de P es mayor que la de Q.
- E) la rapidez de Q es mayor que la de P.

Clave: E

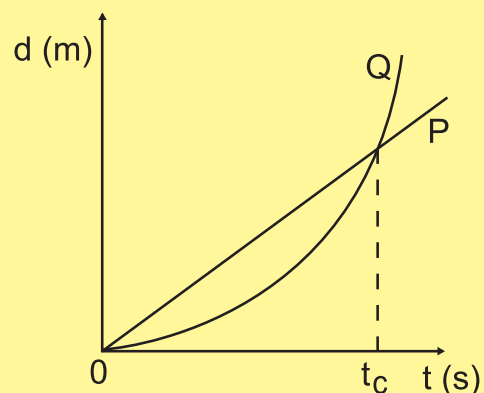

MESA DE AYUDA DEMRE

Para comunicarte con nosotros y hacernos todas las consultas que estimes pertinentes te ofrecemos una Mesa de Ayuda con:

Fonos: 678 38 06 - 678 38 18 - 678 38 33 - 678 38 35 - 678 38 38

Correo electrónico: mesadeayuda@demre.cl

Fax: 205 50 07

PREGUNTAS FRECUENTES

¿Qué debo hacer si olvidé o perdí el Folio de la Boleta de Pago que cancelé?

Debes contactarte PERSONALMENTE con la Mesa de Ayuda del DEMRE, plantear tu situación y dejar constancia de tus antecedentes.

¿Cuándo sabré el Local donde rendiré las Pruebas de Selección Universitaria de diciembre?

A todas las personas inscritas para rendir las PSU, se informa que los Locales de Rendición de Pruebas asociadas a cada Sede elegida por los postulantes, serán publicados el miércoles 24 de Noviembre en el diario El Mercurio, en el Documento Oficial del Proceso.

15976209-2 JIMENEZ MUÑOZ KARINA VANESSA
 15988717-0 GAJARDO URRUTIA NINOSCA OROCIA
 16007990-8 CABELLO RODRIGUEZ FRANCISCA FERNANDA
 16053396-K MERY LOPEZ JENNIFER PAULINA
 16053534-2 BRAVO RODRIGUEZ NATALIA SOLEDAD
 16054209-8 RIVERA URTULLA NATALIA KARINA
 16054320-5 BARRAZA CAMPUSANO CRISTIAN ANDRES
 16054601-8 LAZO BARRIO CRISTIAN PATRICIO
 16073651-8 ESCOBAR REYES ARACELLY MARIEL
 16109578-8 ARAYA ANDRADE JORGE FERNANDO
 16110203-2 ROJAS GARCIA ANA SOLEDAD
 16183980-9 CHAMACA YAÑEZ GONZALO ANDRES
 16187465-5 GRADO AGUIRRE KATERINE PATRICIA
 16187745-K SALFATE NEIRA JOSE IGNACIO
 16187840-5 ELORZA VALDES OSCAR MAURICIO
 16188060-4 PASTEN ZAMBRA MAURICIO SEBASTIAN
 16188276-3 HERNANDEZ GODOY MAURYS ESTEFANI
 16188392-1 TOLEDO VILLALOBOS KATHERIN ALEJANDRA
 16189014-6 GALLARDO SPENCER SERGIO EGARDO
 16189053-7 TAPIA OSSANDON NATALIA ANGELICA
 16249376-0 MUÑOZ ALCOTA KARINA LEANDRA
 16258309-3 VEGA CORTES RODRIGO ALEJANDRO
 16299753-K VEGA MORENO VICTOR MANUEL
 16306988-1 MARIN CONTRERAS BORIS FALCO
 16307806-6 VARELA GONZALEZ ELENA MARITZIA
 16308046-K CONTRERAS TORRES DANIELA ESTHER
 16308162-8 LILLO AVALOS TAMARA ISABEL
 16324148-K CASTRO CASTILLO TATIANA JUDITH
 16324157-9 MALAGA MITCHELL GLORIA ALEJANDRA
 16325006-3 BUGUEÑO ALFARO JAVIER HUMBERTO
 16325726-2 ARTAL AVILEZ FRANCISCO ALFONSO
 16353949-7 MIRANDA MUÑOZ RICARDO OMAR
 16388666-9 MELENDEZ VERGARA RAQUEL ETELVINA
 16388730-4 LOPEZ VALENCIA ORLANDO JAVIER
 16435554-3 MUÑOZ BUSTAMANTE PAULINA BETZABE
 16443672-1 SEPULVEDA FLORES JOSE LUIS
 16504724-9 CARO CORDERO MARIA EUGENIA
 16504912-8 SALDIAS TAPIA YUBITSA NICOLS
 16505046-0 MARTINEZ MARTINEZ CESAR EDUARDO
 16505136-K LEDEZMA ARAYA BETZABE RAQUEL
 16580154-7 CIFUENTES BONILLA CARLOS ALBERTO
 16596481-0 CORTES JAIME HECTOR NEFTALI
 16926689-1 ROCHA DA COSTA LEONEL ANDRES
 19202236-3 HERRERA BATALLAN LAUTARO
 21107771-9 CONCHA PARRA PAUL ANGEL

QUINTA REGIÓN DE VALPARAÍSO

C. IDENTIDAD NOMBRE

7464926-2 MARTINEZ PAREDES HECTOR HUGO
 8362331-4 UNDURRAGA ESCUDERO MARCOS ANTONIO
 10667122-2 RAIN VALDEBENITO FERNANDO FERMIN
 10743840-8 MUÑOZ GARCIA PAMELA KAREM
 10989435-4 OLIVARES CONTRERAS JORGE OCTAVIO
 11546952-5 ALBALLAY ESPINOZA SEGUNDO ANDRES
 11824826-0 APABLAZA CABRERA LUIS ALFONSO
 11830569-8 PINO ALMONACID CRISTIAN ARTURO
 12208937-1 NAVARRO MORALES MARCELO ALEJANDRO
 12321265-7 SARTORE ROMERO CRISTIAN AMBROSIO
 12424954-6 ALVEAR ACUÑA PEDRO ANTONIO
 12625701-5 FUENTES PEREZ GLADYS ARACELY DEL CARMEN
 12629868-4 HERRERA VERA ANDRES EDUARDO
 12682540-4 GONZALEZ QUINTANILLA CECILIA ISABEL
 12805535-5 GERTOSIO ESPINDOLA CLAUDIA ANDREA
 12950440-4 CARVACHO OLIVARES CAROLINA DE LAS MERCEDES
 13025384-9 MELLA LOPEZ FELIPE ANDRE
 13226299-3 DONOSO LOPEZ PAOLA JACQUELINE
 13360763-3 HENRIQUEZ GALLARDO MARCO ANTONIO
 13365115-2 GONZALEZ MUÑOZ JORGE FERNANDO
 13429792-1 BAEZA PAEZ LUIS EMILIO
 13651003-7 SEREY ZUÑIGA HECTOR ENRIQUE
 13665953-7 GONZALEZ JORQUERA FELIPE ANDRES
 13752558-5 JIMENEZ MONTENEGRO CRISTIAN EDUARDO
 13754455-5 PACHECO ABALLAY GIOVANA ANDREA
 13765242-0 ARAYA VERA LUIS RICARDO
 13765862-3 PINTO MORENO RODRIGO OSVALDO
 13768531-0 LOBOS TORO CRISTIAN BERNARDO
 13790987-1 PRADENAS VALDES CRISTIAN FERNANDO
 13827454-3 MILLON CALDERON ALEX FELIPE
 13855581-K CARDENAS ARAYA MARCELA MEDLEEN

13855851-7 OSORIO ARANGUIZ GUSTAVO ADOLFO
 13876494-K ARENAS VELASQUEZ VALESKA BERNARDITA
 13879230-7 AMARALES VALENZUELA CHRISTIAN ANTONIO
 13909973-7 FERREIRA CARVAJAL GABRIEL FERNANDO
 13980743-K ASTUDILLO LAZCANO ANGELICA DE LOURDES
 13986399-2 LEIVA ESTIVIL TANIA SOLEDAD
 13986952-4 TAPIA HEVIA PATRICIO ANDRES
 13988437-K SOTO VERDUGO CAROL STHEFANY
 13989131-7 QUIROGA HAASE EMILIO JOSE
 13992660-9 LAYANA VERA JONATHAN FRANCISCO
 13997926-5 PARRA HERMOSILLA JORGE DANIEL
 14051154-4 ALDANA NUÑEZ RAQUEL DEL CARMEN
 14166020-9 AEDO MUÑOZ ALFREDO ANDRES
 14183400-2 AZOCAR SOTOMAYOR DANIEL EUGENIO
 14364707-2 CARRASCO HERRERA ANDREA ALEJANDRA
 14460128-9 FLORES OYARZO FABIOLA ANDREA
 14471709-0 CEBALLOS OYANEDEL MOISES ELIAS
 14484361-4 AVILA . MARIA LAURA
 14598893-4 KONTOGIANNHIS SAN MARTIN URANIA VALENTINA
 14618348-4 PEZOA SARABIA SANDRA CAROLINA
 15018031-7 PARRA FIERRO VIVIANA VALENTINA
 15025577-5 RODRIGUEZ ARDILES VICTOR HUGO
 15028454-6 SAAVEDRA SERRA SEBASTIAN MAURICIO
 15059924-5 VEGA JELVES RAUL EUGENIO
 15061452-K LARA BARRAZA JUAN AGUSTIN
 15063464-4 ALVARADO SANHUEZA RODRIGO HUMBERTO
 15064395-3 ORREGO SILVA INGRID ALEJANDRA
 15064621-9 TORO PEREZ MARCELA CECILIA
 15065081-K SERRANO ARANCIBIA GONZALO ALEJANDRO
 15065776-8 ZAMORA ARACENA PRISCILA ISABEL
 15066814-K FIGUEROA AHUMADA MIGUEL ANDRES
 15069277-6 MIRANDA GUZMAN ALDO GERARDO LUIS
 15071180-0 MONDACA MATZNER FERNANDO JAVIER
 15075108-K BADILLA LLANOS NATHALY ROMINA
 15078914-1 OLGUIN TRIVIÑOS RAUL HERNAN
 15082743-4 CUEVAS OLATE ELIZABETH PATRICIA
 15083995-5 DIAZ BARRAZA CAROLINA ELIZABETH
 15087727-K GUERRA JEREZ DANIEL OSVALDO
 15088157-9 SOTOMAYOR GARCIA ISMAEL ENRIQUE
 15088619-8 ABARCA MORA CARLOS ANDRES
 15093273-4 COLLAO HERNANDEZ FELIPE CRISTIAN
 15098229-4 JULLIAN FIGUEROA CAMILO ANDRES
 15099675-9 ARAYA MUÑOZ MARITZA ANDREA
 15152495-8 FLORES VERGARA MANUEL ALEJANDRO
 15342791-7 LASO SOTOMAYOR MARIA MAGDALENA
 15371675-7 VASQUEZ OSSES OSCAR EMANUEL
 15389213-K VIDELA MIRANDA SANTIAGO LORENZO
 15486156-4 DIAZ ARELLANO SERGIO NICOLAS
 15489128-5 ALANIS RIFFO CRISTIAN ALBERTO
 15497308-7 VARGAS CASTRO JUAN MANUEL
 15498496-8 CHAVEZ OLIVARES NELSON GONZALO
 15551607-0 FUENTEALBA VALDEBENITO LORETO ANDREA
 15556688-4 CANO ARIAS JOHN ALAN
 15558988-4 AGUAYO GUERRERO JOSELINE DEL CARMEN
 15559179-K BRIONES ABARCA HERNAN FELIPE
 15559886-7 JORDANA ALVARADO CRISTINA ALEJANDRA
 15559933-2 CORTEZ GONZALEZ FRANCISCO ANTONIO
 15560336-4 ARAYA IBAÑEZ JUAN FRANCISCO
 15561310-6 CABEZAS CONCHA ALVARO ALEJANDRO
 15570580-9 SILVA TAPIA LOURDES CLARA LUISA
 15582978-8 SOTO LEIVA PAULINA VERONICA DEL PILAR
 15644556-8 MUNIZAGA ABARCA PABLO ANDRES
 15660326-0 OLMOS TAPIA JUAN PABLO
 15682773-8 SANCHEZ PEREZ ROSA MACARENA
 15686267-3 DIAZ SILVA CLAUDIO ANDRES
 15714447-2 RODRIGUEZ VILA JORGE HANS MICHEEL
 15720040-2 OLMOS ACUÑA CARLOS MIGUEL
 15727817-7 TELLO SEGOVIA CARLOS ALBERTO
 15728383-9 FARIAS LUENGO SUSANA CHARLINE
 15729691-4 OSSANDON REYES CALEB MOISE
 15740305-2 FERNANDEZ ESPINOZA MARINA ELENA
 15741624-3 GARCIA SILVA JORGE ANTONIO
 15741718-5 IRARRAZABAL JIMENEZ CHRISTIAN ALFONSO
 15750186-0 CONTRERAS ARANDA CLAUDIO ANTONIO
 15751876-3 RAMIREZ VALLEJOS FERNANDO ANDRES
 15752121-7 RODRIGUEZ SALAMANCA ARACELLY MELISSA
 15752350-3 CABELLO AVILES LEANDRO ELIAS
 15754106-4 CHAVALOS CARRASCO FRANCISCO JAVIER
 15754738-0 AHUMADA DIAZ OCTAVIO ORLANDO
 15761047-3 VARAS ARACENA LEONARDO JAVIER
 15763632-4 CASTELLANO FLORES JEAN PIERRE

15765010-6	AVENDAÑO TATINI PATRICIO ANDRES	16105046-6	DIAZ NAVARRO RAUL ALEXIS
15765016-5	CONTRERAS FERNANDEZ DANIELLA ANDREA	16105540-9	MUÑOZ OPAZO PATRICIA ANDREA
15765262-1	LIZANA ASTUDILLO CATALINA ALEJANDRA	16105698-7	QUEZADA FREZ IAN EMILIO
15765707-0	FERNANDEZ VIVANCO JUAN RODRIGO	16105702-9	CASTILLO BRITO EDUARDO SEBASTIAN
15765892-1	CARDENAS VELASCO PAMELA ANDREA	16105797-5	PEREZ SEVERIN LISSETTE TAMARA
15766249-K	VERGARA PAREDES JONATHAN DANIEL	16105987-0	VILLARROEL BARRIOS DANIEL ADOLFO
15766533-2	NUÑEZ ARANGUIZ JOSE MIGUEL	16106355-K	GUTIERREZ MALDONADO KARYN CLAUDIA
15767445-5	RIVERA MORALES DANIEL JESUS	16106636-2	JARA GONZALEZ HENRY ALEJANDRO
15767525-7	MIERES GUERRA ALBERTO FRANCISCO	16106944-2	DE LA PAZ DE LA PAZ CAROLINA STEPHANNY
15767738-1	PASTEN URIBE JAVIER ANDRES	16107612-0	VARGAS PINOCHET BARBARA PAMELA
15815046-8	FERNANDEZ ZAMORA MARICELA ANDREA	16107873-5	LOBOS CORREA FELIPE GONZALO
15815157-K	ALVARADO ROJAS JONHATAN EXEQUIEL	16121673-9	RODRIGUEZ SANHUEZA VIVIANA ESTER
15815225-8	FERNANDEZ SEREY CARLA ANDREA	16141753-K	POFFAN RADES NIKOLAS ALFONSO FRANZ
15817696-3	SILVA GONZALEZ MELISA ROSANA	16142350-5	MUÑOZ BAÑADOS ARMANDO PAULO
15818262-9	MILLON CALDERON RODRIGO GONZALO	16142450-1	GALAZ GOMEZ OMAR EDUARDO
15818796-5	TORRES OSANDON VIVIANA CAROLINA	16142584-2	ALVAREZ BORQUEZ MATIAS JAVIER
15818827-9	IBARRA MEJIAS DIEGO ALBERTO	16143004-8	VERA PRADO SEBASTIAN EDUARDO
15819144-K	CORVALAN CARRASCO PIERA FERNANDA	16143034-K	HARBOE DINALI CHRISTIAN ADOLFO
15827856-1	BRICHETTO PINO FELIPE ANDRES	16143186-9	ZEGERS VERGARA JENNIFER ALEJANDRA
15827950-9	GONZALEZ GARCIA VALERIA ESTER	16143212-1	ROJAS GUARDIA MAXIMILIANO ALFONSO
15828959-8	MORALES OTAROLA JAIME ANDRES	16143455-8	ASTUDILLO JIMENEZ DINO ALONSO
15829131-2	TORO MARQUEZ CRISTIAN GONZALO	16150565-K	TORRES ARENAS CLAUDIO ENRIQUE
15830144-K	MONTINO SEGOVIA PAULO CESAR	16150879-9	SANCHO CALDERON JUAN CRISTOBAL
15830171-7	RAVANALES PINO KAREN ELIZABETH	16161587-0	HERRERA FLORES CARLOS LEANDRO
15831206-9	CEA VALENCIA EDUARDO ANDRES	16161687-7	ESCOBAR HERNANDEZ JONATHAN SEBASTIAN
15852065-6	SAAVEDRA MIÑO LUIS HUMBERTO	16162786-0	QUIROGA MANQUEO PAULINA ANDREA
15912493-2	HERMOSILLA RAMIREZ SWAN DIANE	16182523-9	SANHUEZA RAMIREZ JUAN PABLO
15919918-5	BENAVIDES BUSTOS DANIELA PATRICIA	16182726-6	GUAJARDO LOBOS CHRISTOPHER ANDRE
15933784-7	ALVAREZ MARTINEZ GONZALO ALONSO	16182851-3	DURAN CANEO ALVARO SIMON
15937077-1	PORRAS VEJAR MARIA ISABEL	16199630-0	CASTRO FUENTES ALONSO FELIPE
15948786-5	COLOMBO LOBOS ATILIO GIOVANNI	16199767-6	CASTRO RAMIREZ BARBARA CARLA NICOLE
15949236-2	POBLETE ELKINS TANIA ANDREA	16200256-2	FARIAS DURAN BARBARA ALEJANDRA
15949568-K	CARO PEREZ ELIAS BERNARDO	16200326-7	OLIVARES VELASCO NATIVIDAD FERNANDA LORENA MARISOL
15950530-8	ESCUDERO FAUNDEZ RODRIGO ORLANDO	16200779-3	DALMAZZO APABLAZA MARCOS IGNACIO
15950707-6	GAJARDO SOTO CLAUDIO FELIX	16201004-2	IGNES CABRERA JORGE FRANCISCO
15957188-2	HENRIQUEZ IBACETA VALESKA EUGENIA	16201075-1	MATURANA LEITON MARCO ANTONIO
15967750-8	RAMIREZ GARCIA NICOLAS ANDRES	16201198-7	ECHEVERRIA LANDA MARICEL ELIZABETH
15973145-6	CACERES BRAVO DENNIS MAGALY	16216677-8	PORRAS FLORES PATRICIO DIDIERT
15973360-2	SANCHEZ ESPINOZA LORETO ARACELLI	16216807-K	TOLEDO BOYD ANGELICA MARIA
15974226-1	OLIVARES RIOS FRANCISCO JAVIER	16216947-5	ESPINOZA TORRES YOHAN SALOME
15974843-K	GAMBOA GUEMES RODOLFO FERNANDO	16227182-2	BARRA VEGA LESLIE CAROLINA
15975913-K	GONZALEZ ESPINOZA DOMINGO ANDRES	16230404-6	FERNANDEZ GALVEZ CARLOS HUMBERTO
15999598-4	CHAPA CATALAN LUIS ALEJANDRO	16230467-4	VALENZUELA VEGA MELISSA ANDREA
15999897-5	HERNANDEZ CARVAJAL PAULINA ANDREA	16230479-8	PACHECO HUERTA JUDITH DEL CARMEN
16000153-4	CORTES GODOY MARIA CONSTANZA	16231166-2	VALDERAS TELLO RAUL EDUARDO
16007023-4	HERNANDEZ BOLLHAGEN GONZALO ERIK	16231185-9	GOMEZ VARAS MAURICIO ANDRES
16007545-7	FARFAN MUÑOZ ESTEFANIA LORETO	16231258-8	ARANCIBIA ROJAS ALEXANDER RODRIGO
16027265-1	BARAHONA ARANCIBIA FRANCISCA ANDREA	16231469-6	REYES LOPEZ KARYN CAROLINA
16027573-1	SILVA CASTRO ALEXI JAVIER	16231724-5	BUSTOS SANTANA CARLOS CECILIANO
16027790-4	PEREZ ARANCIBIA PAOLA CECILIA	16231998-1	ARGANDOÑA ARGANDOÑA GISELA MARION
16034823-2	MIRANDA SALAZAR FELIPE ANTONIO	16232947-2	ECHEVERRIA OLMEDO SEBASTIAN ALEJANDRO
16049525-1	CASTRO LEAL GIOVANNI ANTONIO	16233220-1	IBACETA VASQUEZ NICOLAS ALEXANDER ANDRES
16051547-3	SALAZAR ARAYA ELSSY LUNA	16233874-9	SAAVEDRA CORTES RODRIGO ANDRES
16055055-4	SALGADO CEBALLOS NATHALY ANDREA	16233895-1	MATAMALA SALAZAR GONZALO ALEJANDRO
16056619-1	CERDA MIRALLES BENJAMIN JOSE	16260705-7	CEPEDA BARRAZA JOSE LUIS
16058278-2	GARCIA GUZMAN JAIME ANDRES	16287521-3	GONZALEZ BERNAL ESTIVALY VANESSA
16058470-K	PACHECO ROBLES EDUARDO PATRICIO	16287863-8	APABLAZA MARIN NATHALIA LORENA
16059038-6	VALENCIA ADASME SERGIO ALEJANDRO	16287976-6	AJRAZ SANDOVAL KARINA DEL CARMEN
16059370-9	MANCILLA PASTENES NATALIE ALEJANDRA	16288122-1	GONZALEZ JAQUE PAMELA NAYARET
16059374-1	SEPULVEDA VENEGAS JORGE EDUARDO	16288325-9	ESTAY GONZALEZ PAULINA ALEJANDRA
16064774-4	TORO CANCECO ARNALDO ANDRES	16288579-0	ITURRIETA LAZO HECTOR FABIAN
16067720-1	SILVA TORO TANIA STEFANIE	16289125-1	OSSANDON ARANCIBIA DANIEL IGNACIO
16073087-0	JARA ALVARADO FERNANDA JESUS	16289148-0	GUTIERREZ FERNANDEZ LUIS PABLO
16077157-7	STONE MORAN ANDY CRISTOPHER	16300297-3	TORRES POLANCO DANIEL GABRIEL
16077192-5	IBACETA GROVE PABLO CESAR	16301199-9	PATRONE GARELLI FRANCESCA ANDREA
16077255-7	MUÑOZ RODRIGUEZ SEBASTIAN FELIPE	16301264-2	PESCE BUTRON SILVANA
16077344-8	MORAGA GALDAMES ANGELO JESUS	16301479-3	GUZMAN ORTIZ FELIPE ANDRES
16077588-2	VALDIVIA DELGADO MARIO ALEJANDRO	16301945-0	ZANETTA LUCO VERONICA FRANCISCA
16077589-0	VARAS ABARCA KAREN ANDREA	16306019-1	RIOS ARANCIBIA JUAN PABLO
16077709-5	CARVAJAL VIO FRANCISCO JAVIER	16306304-2	GUAJARDO ROMERO ANGELA VIOLETA
16091739-3	MOLINA MUÑOZ NATALYA STEPHANI	16306357-3	PORZIO CACERES ENZO GEOVANNI
16096838-9	PROKURICA DE LAS HERAS JUAN ANDRES	16311680-4	HINRICHSEN SAN MARTIN HELMUTH ARNOLDO
16102894-0	AYALA PIÑA STEFANIE EKATHERINA	16320961-6	GARAY ABALLAY LUIS AURELIO
16103678-1	MIRANDA MIRANDA CAROLINA ANDREA	16321431-8	VALDEBENITO RUFFO MARIELLA JOSE
16103689-7	JAIME BARRA MACARENA FABIANA	16330601-8	CONTRERAS AGUIRRE ANITA VIVIANA
16103970-5	ORDENES VERA JORGE ANDRES	16330766-9	GUISANDE DEL MAURO CRISTIAN ANDRES
16104070-3	RODRIGUEZ BAHAMONDES MARIA ALEJANDRA DEL CARMEN	16331157-7	PAZ ULLOA ANIBAL ESTEBAN
16104089-4	TORRES SALAZAR JORGE ANDRES	16331767-2	VALDES VALDES JOSE IGNACIO
16104474-1	ARANCIBIA OYARCE JONATHAN FRANCISCO	16334095-K	PONCE GONZALEZ CRISTIAN ANDRES
16104986-7	YOUNG LATORRE COLLINE ECKEHART	16381465-K	PRADO MANZANO MIGUEL ANGEL
16105040-7	BELTRAMI GONZALEZ BETSABE ALEJANDRA	16394416-2	TRUJILLO SANTELICES ERIKA GABRIELA

16400150-4 PIZARRO PERALTA PAULA LORENA
 16400261-6 FARFAN GONZALEZ BASTIAN CRISTOFER
 16401423-1 AHUMADA FLORES DIEGO HERNAN
 16402003-7 AVALLAI BAHAMONDES CAROLINA ELIZABETH
 16402147-5 LA RIVERA ORMEÑO RODRIGO ALFONSO
 16403711-8 SEPULVEDA HERRERA NATALY ELIANA
 16426636-2 BOULDRES ESPINOZA YONI JOSEPH
 16430865-0 PEZOA CANDIA JAIME HENRIQUE
 16469158-6 DIAZ MARTINEZ CRISTEL STEPHANIE
 16470029-1 TOMULIC PERALTA PAULA
 16470276-6 LEIVA MORENO PAULINA VICTORIA
 16470790-3 NUÑEZ AGUILAR STEPHANIE VICTORIA
 16482707-0 PERALTA FARFAL RODRIGO IGNACIO
 16483615-0 CISTERNAS CATALAN DENISSE NICOLE
 16485242-3 SARABIA QUEVEDO LUZ DEL ALBA
 16485570-8 GARRIDO CASTILLO JOCELYN AMALIA
 16485883-9 AGUIRRE GRANADA HERNAN IGNACIO
 16499535-6 GARRIDO DURAN PRISCILA SOLANGE
 16499700-6 ALARCON MUÑOZ DANIA ROMINA
 16500247-4 DIAZ MORALES ERWIN FELIPE
 16500573-2 FUENZALIDA ARAYA ROMINA SILVANA
 16501224-0 FERNANDEZ ESPINOZA SEBASTIAN ALBERTO
 16501527-4 AYALA LEON KIMBERLY CAROLINA
 16501746-3 SUAREZ BUSTAMANTE CECILIA ALEJANDRA
 16502970-4 COTRONEO PAVEZ MARIA IGNACIA
 16503070-2 VALDES ZUÑIGA MARIA JOSE
 16510197-9 SABAJ VENEGAS CONSTANZA LORETO
 16522908-8 GONZALEZ RIVERA FELIPE ALEJANDRO
 16522956-8 VEGA RIOS ALFONSO BERNARDO
 16539532-8 DE LA CUADRA FIGUEROA VALENTINA
 16552412-8 MAUNA CORNEJO JUAN ELIECER
 16573713-K CONTRERAS ESPINOZA NELSON ANDRES
 16573901-9 VILLAR BRITO ROBERTO MAXIMILIANO
 16574634-1 MADRID BASCUÑAN KAROL VALESCA
 16615157-0 VALDES OLGUIN IVONNE DEL CARMEN
 16622699-6 MUÑOZ ORREGO CATERINA ANDREA
 16643086-0 ROJAS SIÑIGA LORENA AZUCENA
 16665066-6 CANALES AGUILERA LIZARDO ANDRES
 16676752-0 VARAS BAEZ NICOL STELLA
 16686078-4 GUERRA OLIVARES KATHERINE ESTHEFANIE
 16700443-1 ARREDONDO GONZALEZ WALDO ANTONIO
 17946486-1 DIAZ GONZALEZ MARIA VICTORIA
 18742082-2 RABI RONQUILLO JOSE JONATAN
 18742406-2 FUENTES FUENTES LEONARDO DAVID
 18786824-6 ORDOÑEZ CALDERON MARIO ENRIQUE
 19202510-9 JIMENEZ ALCAVIL HERNAN EDUARDO
 19364714-6 VALDES TORREALBA ANDRES MAURICIO

SEXTA REGIÓN DEL LIBERTADOR BERNARDO O'HIGGINS

C. IDENTIDAD NOMBRE

12264860-5 ESCOBAR CARVAJAL REINALDO ARTURO
 12691105-K MARTINEZ MARCHANT EDUARDO ENRIQUE
 12829601-8 CASTRO FUENTES RAFAEL NICOLAS
 13503175-5 MORA CALDERON EDUARDO ANDRES
 13663303-1 FLORES LIZANA JULIO CESAR
 13868365-6 LAZO MUÑOZ ALEX MAURICIO
 13944474-4 MUÑOZ VALENCIA JORGE ENRIQUE
 13945864-8 SILVA ROMAN RODRIGO FERNANDO
 14553634-0 RUZ CAMPOS DEISY VERONICA
 15012871-4 SOTO LLANOS WLADIMIR ALEJANDRO
 15023982-6 BARRERA JAIME PEDRO MIGUEL WLADIMIR
 15105797-7 SILVA ARENAS MANUEL ALEJANDRO
 15113511-0 PINO PLACENCIA MANUEL ALEXIS
 15113919-1 CERPA MORALES ANDRES RODRIGO
 15114817-4 TOLEDO PEREZ ENRIQUE ANTONIO
 15119219-K MUÑOZ SANDOVAL VICTOR HUGO
 15120982-3 PIÑA VALENZUELA FELIPE ANDRES
 15125354-7 NUÑEZ ABARCA BIANCA MARRLEN
 15126657-6 LAGOS POZO ALEXIS ANDRES
 15126747-5 WENZEL ESPINOLA SERGIO ANDRES
 15126752-1 SOLIS PEREZ VICTOR HUGO
 15168525-0 BAEZA BAEZA HUGO ALEXIS
 15523361-3 ROJAS BARRA DAISY CARLA
 15526960-K GONZALEZ AROS MANUEL FELIPE
 15527127-2 CORONA CACERES IVAN DEL TRANSITO
 15697723-3 REYES SANDOVAL CRISTIAN MARCONI
 15730882-3 PACHECO OYARZUN CRISTIAN ERNESTO

15737853-8 TORREALBA ARRIOLA INGRID ADELA
 15804323-8 CAMPOS CARRIEL KARINA ANDREA
 15805083-8 SILVA ORTIZ MABEL ANDREA
 15805922-3 FUENTES DEL VALLE KARINA ANDREA
 15806672-6 QUINTANILLA NUÑEZ GINA SOLEDAD
 15806804-4 MIRANDA AGUAYO CRISTIAN ANDRES
 15806848-6 TORRES LOPEZ MANUEL ANTONIO
 15807594-6 BRIONES HORMAZABAL CARLOS GUILLERMO
 15810332-K QUINTEROS RIQUELME ALEJANDRA SOLEDAD
 15866430-5 JORQUERA AGUILERA PABLO SEBASTIAN
 15916493-4 DELGADO CACERES VICTOR FERNANDO
 15916642-2 QUINTEROS MAULEN RODRIGO ARMANDO
 15922409-0 OLGUIN JIMENEZ DAVID ENRIQUE
 15922439-2 ZUÑIGA SOTO ANGELA SOLEDAD
 15946492-K ARANGUIZ FARIAS GONZALO ANDRES
 15992009-7 CARREÑO LOPEZ CONSTANZA DE LOS ANGELES
 15992039-9 CAMPOS CALDERON FRANCISCO MARCELO
 15994291-0 AGUERO NAIPAN ERICK PEDRO
 15995130-8 PINTO JARA KHRIS CAROLINE
 15995384-K CARREÑO ESPINOZA NATALIA ANDREA
 15996182-6 GOMEZ SUAREZ EVELYN DANIELA
 16019753-6 RIOS LUCERO PAMELA ANDREA
 16024361-9 ARAVENA PARDO SAADIA PATRICIA
 16189025-1 OLIVARES CABRERA MARCIA CAROLINA
 16223346-7 FAUNDEZ PAVEZ DIEGO CESAR
 16223395-5 MIRANDA BALTRA CLAUDIA ALEJANDRA
 16223581-8 ARRATIA PRIETO JOSE GUILLERMO
 16223648-2 PERALTA PERALTA FRANCISCO JAVIER
 16223873-6 ORTIZ TORO NATHALIE SOLEDAD
 16229791-0 RIOS PEREZ JORGE ENZO PIERO
 16250587-4 RIFO VALENZUELA MARIO SEBASTIAN
 16250863-6 JARA MUÑOZ JOCELYN ALEJANDRA
 16252825-4 CACERES SANDOVAL MARIA PAZ
 16255093-4 DINAMARCA BUSTAMANTE JOCELYN PILAR
 16255343-7 MARIN JARA FERNANDO ALBERTO JUAN
 16261932-2 FARIAS VIVANCO EMILIO JOSE
 16309882-2 JIMENEZ ESPINOZA BERNARDO ENRIQUE
 16419521-K DONOSO DONOSO MAYRA VICTORIA
 16447426-7 NAVARRETE CONTRERAS DANIELA FABIOLA
 16447949-8 NUÑEZ CABEZAS BARBARA VERONICA
 16490989-1 ARROS ARROS FELIPE IGNACIO
 16491010-5 FLORES CUEVAS FRANCISCA DEL PILAR
 16491990-0 DIAZ GUAJARDO JOHN ANDRES
 16492321-5 BUSTAMANTE DIAZ JORGE EDUARDO
 16492377-0 CARRERA ROJAS EDUARDO ALEXIS
 16492878-0 MONZALVE LAZO DIEGO PATRICIO
 16493893-K CONEJERA ZARATE DAVID JESUS
 16494093-4 QUINTEROS JERIA CRISTIAN PATRICIO
 16494100-0 GOMEZ REYES IVAN ALEXIS
 16494270-8 VIDAL VIDAL FRANCISCO JAVIER
 16494445-K PINTO CABELLO JAIME FRANCISCO
 16495016-6 PEREIRA COFRE DANIEL ALEJANDRO
 16495088-3 CORREA PINO DIEGO BERNABE
 16510237-1 CESPED ARCE MATIAS HERNAN
 16528640-5 CARO PONCE JUAN MANUEL
 16528675-8 BASTIAS SILVA JORGE PATRICIO
 16528788-6 CESPED PEREZ MARGARITA DE LAS MERCEDES
 16528802-5 DIAZ SANCHEZ IVAN ENRIQUE
 16528889-0 URIBE ZAMORANO RUBEN ALEJANDRO
 16528897-1 CARRASCO TAPIA MARCELA ANDREA
 16528948-K PEREZ NAVARRETE JEANNETTE IGNACIA
 16530843-3 OLGUIN SILVA MARIA ANGELICA
 16659775-7 ESPINOZA QUIROZ LUIS HUMBERTO
 20393417-3 URZUA VILCHEZ JONATHAN RUBENS

SÉPTIMA REGIÓN DEL MAULE

C. IDENTIDAD NOMBRE

7905724-K CASTRO GARRIDO MARIA ANGELICA
 8726849-7 LARA GONZALEZ VERACRUZ DE LAS MERCEDES
 11145597-K FARIAS NUÑEZ INGRID ALEJANDRA
 12271429-2 UNZUETA CASTILLO LUIS ALEJANDRO
 12373110-7 BARROS BERNALES OSCAR RAMON
 12415933-4 BURGOS MARCHANT DOMINGO ANDRES
 12962481-7 OLATE RODRIGUEZ BERTA IRENE
 13206804-6 ESPINOZA GAJARDO CAROLINA EUGENIA
 13505760-6 GALVEZ CARRASCO MARCELO ENRIQUE
 14023380-3 DIAZ HERNANDEZ ALVARO FERNANDO
 14032145-1 HEREDIA SALAZAR NICOLAS ALEJANDRO
 14051378-4 LAGOS ZAGAL JUAN ANTONIO

14052511-1 ZENTENO GAJARDO MARIA TERESA
 14154796-8 BARRERA CESAREO YAZNA MARIA
 14388672-7 VILLAR ROJAS MARCELO ANTONIO
 15028979-3 BAÑADOS BARRERA VALERIA ALEJANDRA
 15085654-K ROJAS ROMERO CLAUDIO ANDRES
 15105930-9 ZAMORANO PASTEN CRISTIAN FELIPE
 15127268-1 TOLOZA QUIROGA JOSE MANUEL
 15143366-9 SALAS MONTECINOS MARGARITA INGRID
 15144364-8 GONZALEZ SAAVEDRA NELSON ENRIQUE
 15148734-3 VERA RETAMAL PAULINA AIDA
 15154141-0 NUÑEZ CASTILLO MANUEL ANTONIO
 15154209-3 CASTRO ARANCIBIA IVAN ANDRES
 15367807-3 BASCUÑAN CORTES MARCELO SEBASTIAN
 15502063-6 NUÑEZ NUÑEZ MARCELO ANTONIO
 15569593-5 HIDALGO MUÑOZ MARIA BEATRIZ
 15596321-2 ROJAS URRUTIA MARCELA IVONNE
 15597335-8 ARAYA MENDOZA GERARDO SEBASTIAN
 15598333-7 YAÑEZ SAN MARTIN ROMINA ISABEL
 15631976-7 ALBURQUENQUE HERNANDEZ FRANCISCO JAVIER
 15671749-5 SEPULVEDA VERA JOSE MIGUEL
 15672562-5 VILLAGRA VASQUEZ GIOVANNI ANDRES
 15676007-2 BENAVENTE TRUCCO LADISLAO ARTURO
 15676249-0 INOSTROZA MOUCHET VICTOR ALBERTO
 15676277-6 MANENT PEREZ CAMILA FRANCISCA
 15755399-2 ASTUDILLO ROJAS ELIZABETH ANDREA
 15807184-3 WITTERSHEIM TORRES JONATHAN ELIU
 15850686-6 ALBORNOZ VALENZUELA ROBERTO ISAAC
 15871478-7 RIVERA GAMBOA HERNAN PATRICIO
 15898198-K SANCHEZ GONZALEZ NATALIA DEL CARMEN
 15906355-0 GUTIERREZ PALMA JUAN ROBERTO
 15907122-7 LAGOS BRAVO IRMA CATHERINE
 15915691-5 SOTO MORAGA CARLOS FELIPE ALFONSO
 15922773-1 MEDEL ESCOBAR JONATHAN RODRIGO
 15935715-5 ESPINOZA RIQUELME CESAR ANTONIO
 15942864-8 GONZALEZ MUÑOZ CAROLINA ANDREA
 15943081-2 BERRIOS PARADA CAMILA PAZ
 15946756-2 MARTINEZ SALDES CARLOS ALBERTO
 15997758-7 GAETE REBOLLEDO GLORIA HERMINIA
 16001704-K JARA QUINTEROS ALEXIS EUGENIO
 16001931-K CASTILLO YONGNA FRANCISCA LILIANA
 16002012-1 DEIK MORALES JORGE PATRICIO
 16002266-3 ROSALES ALBORNOZ JONATHAN FRANCISCO
 16003940-K GODOY PINO PATRICIA ALEJANDRA
 16023614-0 HERRERA VILLASECA SEBASTIAN ROBERTO
 16023698-1 REYES CARVAJAL ERASMO JOSE
 16023716-3 MUÑOZ GONZALEZ FRANCISCO JAVIER
 16024093-8 BRAVO GONZALEZ SILVANA ALEJANDRA
 16025250-2 DAZA SEPULVEDA JOSE TOMAS
 16025572-2 MUÑOZ ORMAZABAL DAVID NACOR
 16063425-1 JIMENEZ RIOSECO MATIAS IGNACIO
 16097797-3 ROJAS FERNANDEZ NICOLAS ANDRES
 16100206-2 DONOSO MORAGA MARIA CATALINA
 16163548-0 SANCHEZ BIOTT VALERIA SOLEDAD
 16181189-0 VERA CARRERA CARLOS JORGE FERNANDO LUIS
 16218150-5 SARABIA GAJARDO CAROLINA FRANCISCA
 16242798-9 PRIETO CAMPOS DANY ANDRES
 16256768-3 ESTUARDO YAÑEZ JOHANNA ANGELICA
 16269577-0 ARAVENA CARRASCO JAIME PATRICIO
 16270093-6 GONZALEZ CACERES MARIA YOHANA
 16270149-5 ASTUDILLO MORALES VICTOR HUGO
 16270188-6 VILCHES ANDRADES CRISTIAN EDUARDO
 16270926-7 BRAVO MARTINEZ GREGORY EMMANUEL
 16271078-8 RAMIREZ CALDERON HECTOR MANUEL
 16273268-4 RETAMAL URRUTIA LUIS ANDRES
 16274041-5 PARADA SANCHEZ JOAN MAURICIO
 16292717-5 VERA RETAMAL SUSAN ANDREA
 16292814-7 MORAGA MORAGA CYNHDIA LESLY
 16292981-K MORAGA YAÑEZ JUAN CARLOS
 16292996-8 SALGADO CORTES MARGARITA ANDREA
 16293535-6 REYES HERNANDEZ CRISTIAN ANDRES
 16293750-2 CACERES ROA SOLANGE ANDREA
 16294094-5 YEVENES BUSTOS JOSE MIGUEL PEDRO
 16298298-2 GELMI DEL SOLAR CRISTOBAL ENRIQUE
 16334917-5 HEVIA CONTRERAS LILIAN FABIOLA
 16335998-7 MOLINA CARVAJAL FABIAN MARCELO
 16346677-5 ROJAS FUENZALIDA DANIELA FRANCISCA
 16441165-6 CABRERA VELASQUEZ MARIA CRISTINA
 16453450-2 HERRERA VERDUGO CARLOS IGNACIO
 16453787-0 VALENZUELA RIVERA FRANCISCO IGNACIO
 16453937-7 TORRES PINO MARIA JOSE
 16454373-0 MORALES SEPULVEDA CATALINA ANDREA

16454592-K BENAVENTE JARA CLAUDIA MARLEN
 16456236-0 SAEZ VERGARA JULIO ESTEBAN
 16456639-0 DIAZ HORMAZABAL FRANCO JAVIER
 16462013-1 MUÑOZ OSORES CLEMENTINA DEL CARMEN
 16537471-1 LUENGO NUÑEZ AROON ERNESTO
 16537744-3 GUZMAN GATICA JUAN MAXIMILIANO
 16538304-4 SOTO CAMPOS ESTEFHANIA ALEXANDRA
 16541807-7 SALAS MENDEZ ANA ISABEL
 16555068-4 ROCO AYALA LISANDRO JOSE
 16555204-0 DURAN SALAS ARIEL MARIANO
 16555776-K BRAVO CIFUENTES GONZALO JAVIER
 16556630-0 NAIL BRAVO CHRISTOFER ALEXANDER
 16582830-5 ARRAU LUNA GONZALO IGNACIO
 16589044-2 ESPINOZA ZENTENO SAMUEL IGNACIO
 16594445-3 ORTEGA GONZALEZ MIGUEL RENE
 16656402-6 RAVANAL CAMPOSANO MAIA PAZ

OCTAVA REGIÓN DEL BIOBÍO

C. IDENTIDAD NOMBRE

10018776-0 MEDINA FRITZ MARIA JOSE ALEJANDRA
 10410812-1 MALDONADO GUTIERREZ LUIS MOISES
 10744084-4 CATTAN ANANIAS SOLANGE VERONICA
 10919261-9 HENRIQUEZ DIAZ SERGIO CLAUDIO
 11899419-1 CACERES ORELLANA VICTOR HUGO
 12073501-2 FERNANDEZ SEGURA JUAN MANUEL
 12702923-7 PALAVECINO CURILAO MARIELA ALEXANDRA
 12766852-3 CABEZAS MONTES NORMA ELIANA
 13141931-7 BECERRA ROJAS KAREN ALEXANDRINA GIOVANNA
 13313620-7 FUENTEALBA CARTES TABITA EDILIA
 13372892-9 FUENTES GONZALEZ JUAN GUILLERMO
 13379683-5 ENRIQUIZ CASTRO VICTOR LEONARDO
 13507670-8 MACHUCA CARRASCO ANA MARIA
 13507777-1 RIOS SANHUEZA RODRIGO ANTONIO
 13508352-6 SAAVEDRA FLORES PATRICIO ANTONIO
 13511769-2 MEZA FIGUEROA PRISCILA NATHALIE
 13623668-7 CORREA BLANCO PILAR ANDREA
 13628331-6 MEDINA SEPULVEDA ROBINSON GERARDO
 13797338-3 RIQUELME VALENZUELA ALEJANDRA SOLEDAD
 13842988-1 BASCUR CACERES CAROLINA ANDREA
 13843702-7 LARENAS GUTIERREZ ANGEL ALEXIS
 13844034-6 HERMOSILLA UMAÑA JOAQUIN ANTONIO
 13859874-8 GONZALEZ LOPEZ PATRICIA ELENA
 13954791-8 RODRIGUEZ COLLINAO LUIS MANUEL
 13954809-4 CONTRERAS PIRCE VALESKA FABIOLA
 13955287-3 GAVILAN ARAVENA NADIA SOLEDAD
 13956175-9 REYES EPULLAN KAREN ROXANA
 14031360-2 BRICEÑO MUÑOZ LEE STEVENS
 14058794-K OPAZO ALTAMIRANO HENRY DAMIAN
 14059368-0 MEJIAS PEREZ PABLO ANDRES
 14059415-6 PUENTES VALDEBENITO JUAN EDUARDO
 14062360-1 BURGOS SAAVEDRA CRISTIAN FELIPE
 14065848-0 GATICA MORALES CAROLINA JEANNETTE
 14066965-2 ORMEÑO AGUILAR HEINRICH ALEXANDER
 14206863-K FUENTES ESPINOZA RUBY EDITH
 14267692-3 BALMACEDA SEPULVEDA JOANA JACQUELINE
 14351123-5 GOMEZ CUEVAS ESDRAS JUAN
 14908817-2 URIBE RODRIGUEZ NADIA FRANCESKA
 15017610-7 BEHNCKE SOUBLETTE ROLF
 15035056-5 AHUMADA RIQUELME ANGELICA CAROLINA
 15054580-3 MUÑOZ CALDERON MONICA ANGELINA
 15159014-4 VARGAS SANDOVAL FERNANDO SEBASTIAN
 15169605-8 SALAZAR MUÑOZ ADIEL EDUARDO
 15171904-K GALVEZ CEBALLOS FRANCISCO ALEJANDRO
 15172635-6 ORTIZ FIERRO MARCELA PAZ
 15173501-0 PEREZ INOSTROZA JOHANA ANDREA
 15175820-7 FIGUEROA TORRES JUAN ANTONIO
 15181185-K ANDRADE CARRASCO FABIAN IGNACIO
 15184600-9 VEGA VALENZUELA SANDRA JOHANNA
 15184783-8 NAVARRETE HERNANDEZ YANILO ANDRES
 15186585-2 TORREALBA FIERRO GABRIELA CECILIA
 15187053-8 NUÑEZ MARTINEZ VICTOR HERNAN
 15190060-7 CONEXEROS ROMERO ESTEBAN AQUILES
 15190445-9 VERGARA OLIVA KAREN INGRID
 15190998-1 RIVERA CARVAJAL LESLIE ERIN
 15191105-6 FONSECA MOLINA SILVANA MACARENA
 15191261-3 MEDINA REYES CAROLINA DEL CARMEN
 15191269-9 MORA SANCHEZ CARLA MARIANA
 15191289-3 ESCALONA CASTRO JENNIFER DEL PILAR
 15191314-8 BURGOS CATRIL ANGELICA DEL PILAR

15191373-3 VALENZUELA DURAN CRISTIAN EDUARDO
 15191411-K VELASQUEZ CIFUENTES ANA MARIA ANGELICA
 15191412-8 AGUIRRE SALAS CLAUDIA PAOLA
 15192210-4 VEGA SANHUEZA CRISTIAN OMAR
 15211836-8 JARA CANALES BORIS RAUL
 15212387-6 VILLA ARANCIBIA MARCO ANTONIO
 15212937-8 VENEGAS CIFUENTES CARMEN GLORIA
 15213422-3 SALAZAR VALDEBENITO MARCELA SCARLETT
 15214320-6 CASTILLO MIERES LETTI ELISA
 15218763-7 HIDALGO MARTINEZ SANDRINO IVAN
 15220256-3 SANCHEZ LEIVA LISSETTE ALEJANDRA
 15224097-K INOSTROZA CID CARLA CINTHYA
 15224301-4 ORELLANA NOVOA BORIS WLADIMIR
 15224312-K RODRIGUEZ OSSES YASNA ANDREA
 15310082-9 MARTINEZ CASAS OSVALDO ANDRES
 15477702-4 PLACENCIA GARRIDO RODRIGO ENRIQUE
 15492000-5 MENDEZ CHAMORRO LIDIA CARINA
 15513356-2 SANDOVAL CORTES FRANCISCO JAVIER
 15517466-8 VALENZUELA CASTILLO JUAN CARLOS
 15517599-0 VEGA ARAVENA MARIANA EDITH
 15519307-7 ORTEGA ESCALONA CLAUDIA ANDREA
 15519343-3 CISTERNA ZAPATA IDALBA JEANNETTE
 15529177-K SANHUEZA VERGARA RODRIGO ALEJANDRO
 15589318-4 MUÑOZ ALARCON MARCO FELIPE
 15590842-4 ROA CRUCES JOHN LEONARDO
 15612564-4 ARANEDA CONTRERAS FRANK ANTONIO
 15612948-8 FIGUEROA COLOMA PABLO ESTEBAN
 15613974-2 JARA MUÑOZ ALEJANDRO ISAAC
 15615137-8 ESPINOZA FUENTEALBA ANIBAL PASCUAL
 15615552-7 GARRIDO ZAPPETTINI PIETTRO GEOVANNI
 15616306-6 DONOSO ORMEÑO ADRIAN FELIPE
 15617294-4 RIQUELME DIAZ RODRIGO ANDRES
 15626114-9 OCAMPO IBAÑEZ CARLOS ANDRES
 15626715-5 NAVARRETE SEGUEL CHARLENNE NATALIA
 15635050-8 HEREDIA AREVALO GERMAN HECTOR
 15646964-5 PINTO GONZALEZ LEANDRO JAVIER
 15658287-5 CARRILLO OLAVE CAROLA ELIZABETH
 15659715-5 REBOLLEDO MUÑOZ JUAN EMILIO
 15671904-8 PAZ TOLEDO ESTEBAN JAVIER
 15671985-4 CASTILLO BUSTOS CLAUDIO ANDRES
 15681230-7 CUADRA CORTES FELIPE JAVIER
 15756112-K CHAVEZ BRAVO CESIA ISABEL
 15756386-6 PINEDA SALAS JUAN CARLOS
 15790587-2 SANHUEZA MELLA ELIZABETH ANDREA
 15810792-9 ZEGPI MUÑOZ ALIRO ALEXIS
 15855160-8 NEIRA GARRIDO GERALD TITO
 15868322-9 POBLETE YAÑEZ PEDRO ANDRES
 15875045-7 BARRIGA SANDOVAL ANGELA EUGENIA
 15875199-2 MALDONADO GAJARDO MELIZA CAROLINA
 15876054-1 MORALES QUEZADA VALESKA BEATRIZ
 15876074-6 GUZMAN CORTES HILDA CECILIA
 15877934-K SEPULVEDA BARRIA JORGE EDUARDO
 15878937-K PARRA SILVA PRISCILA DEL PILAR
 15879049-1 MELO ARIAS SOLEDAD DE LOS ANGELES
 15879262-1 CONCHA PRIETO SOLEDAD ANDREA
 15879606-6 URRRA NOVOA EDUARDO ISAIAS
 15880226-0 SILVA MUÑOZ MIGUEL ANGEL
 15881740-3 PEÑA BURGOS JOSSELYN MAYERLYN
 15881803-5 AGUAYO PEREZ JUAN FERNANDO
 15910383-8 VALDEBENITO SEGURA MONICA DEL CARMEN
 15910801-5 SAAVEDRA MONSALVES MASSIEL ORIANNE
 15922601-8 SOTO ILLANES ANGELO MOISES
 15928284-8 BELTRAN PULGAR PAOLA ANDREA
 15928567-7 ARRIAGADA SAN MARTIN PATINSON RODRIGO
 15929998-8 NYLUND MARTINEZ ARNE DEREK
 15944795-2 PEREZ SOTO IVAN MANUEL
 15945867-9 POZO LOPEZ PAULINA ALEJANDRA
 15953254-2 REIMAN PILAR ANDY WILLIAMS
 15953469-3 TORRES PUENTES MARIA ELIZABETH
 15953605-K GUTIERREZ ORMEÑO LUIS ALEXIS
 15978922-5 NEIRA BELTRAN JESSICA INES
 15984110-3 ALEGRIA SAAVEDRA ESTEBAN ANDRES
 15989418-5 SALGADO REYES KARINA PAMELA
 15989613-7 BELMAR ORTEGA GONZALO ALEJANDRO
 15999191-1 CAMPOS SOTO PAOLA SOLEDAD
 15999252-7 COFRE INOSTROZA VIVIANA ANDREA
 16007894-4 PEÑA Y LILLO PLAZA JOSE PATRICIO
 16008703-K RODRIGUEZ LAGOS DANILO ANDRES
 16009328-5 YANTEN CASTILLO RENATO ALONSO
 16009374-9 HERNANDEZ GARCES NATALIA FRANCISCA
 16009426-5 SAEZ INZUNZA DANIELA ALEJANDRA

16009496-6 LLANCAFIL RETAMAL GERARDO ANDRES
 16009565-2 MATAMALA MUÑOZ ANDRES YAMILE
 16009744-2 MORAGA SAN MARTIN LUIS ALEJANDRO
 16010143-1 FRIZ RIVERA ERICK DAVID
 16010507-0 BUSTOS MONSALVE KATHERINNE STEPHANIE
 16010664-6 MONSALVES JARA ALEX ROLANDO
 16010955-6 VEGA VALENZUELA PAULA FABIOLA
 16011278-6 VILLAGRAN BARRAZA CAROLINA ANDREA
 16011813-K LAGOS VERA PATRICIO HUMBERTO
 16012385-0 ARIAS AMBIADO VANESA PAULINA
 16012620-5 GATICA CORRALES JUAN CARLOS
 16035567-0 RUBILAR ROCHA LUIS ENRIQUE
 16035658-8 NOVA BRANDT ALEJANDRO ALBERTO
 16036283-9 BASTIAS ALVEAR JONATHAN ANDRES
 16036594-3 BUSTOS GATICA PABLO CESAR
 16036688-5 VIVANCO HERNANDEZ STEPHANIE CAROLINE
 16037310-5 CABEZAS AVILES LINO ANDRES
 16037320-2 ZENTENO SIERRA FERNANDO ANTONIO
 16037501-9 DOSQUE SUAZO DAISY SOLEDAD
 16037588-4 RIFFO VEJAR MANUEL RICARDO
 16038282-1 SAN MARTIN MORA JUANA ANDREA
 16038868-4 MILLAPAN LLEVUL LADY ANDREA
 16039264-9 LIZAMA LAGOS SUSANA DEL CARMEN
 16049944-3 CACERES MONTECINOS KAREN FABIOLA
 16053076-6 GONZALEZ PIZARRO CHRISTOPHER ANDRES
 16057902-1 MIRANDA FRANCO PRISCILA BEATRIZ
 16061060-3 MUÑOZ MUÑOZ LEANDRO DAVID
 16063524-K URRUTIA CARRASCO ANDRES JEYMINE
 16063555-K RAMIREZ FLORES JAIME ALEX
 16084519-8 CASTRO SALAS JOCELYN CATALINA
 16093044-6 BERNAL TAPIA JIMMY DANIEL
 16096187-2 MARIN PACHECO CONSUELO
 16096775-7 PINO ZAPATA NICOLAS ANTONIO
 16102260-8 VALLEJOS FOITZICK CARLOS ALEJANDRO
 16114717-6 CORTES TRIPAILAO PAOLA JOCELYN
 16137421-0 BARRA LUENGO RODRIGO ALONSO
 16137582-9 RIQUELME ORIAS HUGO ALEXIS
 16137854-2 MENA FUENTEALBA JUAN ANDRES
 16138638-3 LATORRE MORALES RODRIGO FERNANDO
 16138848-3 ALLENDE SAAVEDRA NELLY CECILIA
 16139873-K ARROQUI DELGADO OSCAR RENE
 16140081-5 ROJAS LOPEZ ENZO FABIO
 16140358-K NAHUELCURA RIFFO CARMEN GLORIA
 16140415-2 ESTRADA ORELLANA PEDRO ANDRES
 16152145-0 BALTIERRA CARTES GASTON ANDRES
 16152331-3 FUENTES NEIRA TATIANA LUCILA
 16152444-1 INOSTROZA MOSCOSO ALBERTO DANIEL DAMIAN
 16152925-7 JOFRE MENDOZA PAULINA EUGENIA
 16153144-8 DE LA BARRA CONTRERAS ENRIQUE EDUARDO
 16153644-K RIQUELME RIQUELME FELIPE EDUARDO
 16154367-5 ALVAREZ VERGARA ALEJANDRA CAROLINA
 16154752-2 PALOMINO PIZARRO ANDREA DOLORES
 16155170-8 ALBORNOZ CARO PIA IVONNE
 16155276-3 VEGA PEREZ ALFREDO JOSE ANTONIO
 16155785-4 GARRIDO LAGOS MERYAM FLOR
 16156458-3 PARDO HENRIQUEZ FELIPE ALONSO
 16157021-4 BETANZO REYES PAULA ANDREA
 16157505-4 PEÑA HENRIQUEZ PATRIK KEVIN
 16167288-2 CHAVEZ GRANDON DAVID ANTONIO
 16167376-5 VERA ARIAS ALVARO RENE
 16167815-5 CASTILLO SOLIS CHERYL MILADY
 16167816-3 PARRA COLOMA NATHALIE LORENA
 16172535-8 TORO FERNANDEZ DAVID ENRIQUE
 16186273-8 OJEDA VERGARA JUAN PABLO
 16203858-3 VALENZUELA SARPI DANIEL ALBERTO
 16204237-8 HERMOSILLA UMAÑA MARTIN EDUARDO
 16217620-K COFRE PALAVECINO DANIELA ANDREA
 16218028-2 SALINAS RIVEROS JAVIER EDUARDO
 16219072-5 CHAVARRIA TRUJILLO JUAN FRANCISCO
 16222520-0 JIMENEZ NAVARRO MARIA LUISA NOEMI
 16222539-1 ALVAREZ CONTRERAS KEILA BETANIA
 16222847-1 ARRIAGADA CARTES HERNAN ERNESTO
 16228150-K PARRA LOPEZ BORIS ANDRES
 16229776-7 RIVERA SIERRALTA ANDREA CAROLINA
 16230149-7 MONCADA PARRA YANIRA ELIZABETH
 16239975-6 NAVARRO MORAGA CARLOS ANDRES
 16240036-3 BARRIGA VILLEGAS KHATHERINE LIZBETH
 16282885-1 CHAVEZ ROJAS PABLO IGNACIO
 16284329-K TAPIA LIZANA SERGIO FERNANDO
 16284592-6 VEGA CORDOVA JUAN CARLOS
 16285128-4 SILVA VENEGAS VIVIANA VANESSA

16287097-1 JEREZ AGUAYO PATRICIO FELIPE
 16295143-2 MONJE ULLOA ADRIANA ARACELLI
 16304642-3 FERNANDEZ GAYOSO LUIS BERNARDO
 16306314-K PALOMINOS TAPIA KARLA IRIS
 16327339-K NUÑEZ NUÑEZ FABIAN ANDRES
 16327805-7 ESCOBAR PEÑA JASNA KATHERINE
 16328057-4 POBLETE TOLOZA LUIS ANDRES
 16328418-9 MORA AGUAYO JIMMY ALLAN
 16328881-8 SALINAS TORRES MANUEL ANDRES
 16329216-5 RAMIREZ FUENTES JONATHAN SEGUNDO
 16340022-7 GONZALEZ CONTRERAS RICARDO ALBERTO
 16348530-3 ARRATIA ROA VERONICA EDITH
 16351343-9 LEVIPIL ZAPATA CRISTIAN ANDRES
 16394101-5 AVILA ORELLANA JUANA MARIA
 16396589-5 GODOY ALVAREZ ANGELA MARCELA
 16399007-5 RUMINOT RODRIGUEZ JENNIFER SOLANGE
 16431152-K TRONCOSO CANDIA FILIPE
 16445257-3 RAMIREZ QUEZADA KAREN HUMILDE
 16445537-8 SANDOVAL ARCE CAROLINA ELIZABETH
 16446873-9 FUENTES RIVAS FABIOLA DE LAS MERCEDES
 16446929-8 JARA MONTECINO JONATHAN ANIBAL
 16474593-7 FEIJOO ROJAS RODRIGO IGNACIO
 16490229-3 BURGOS URRRA JENNIFER NATHALIA
 16498645-4 JORQUERA LOPEZ JAVIER ARMANDO
 16498912-7 NEIRA CORTEZ JAIRO ALONSO
 16503610-7 QUEVEDO AVILES CAREN VIVIANA
 16503681-6 NUÑEZ VOFS RODOLFO ANTONIO
 16504521-1 SAEZ MORALES TATIANA PAMELA
 16514193-8 VALENZUELA ULLOA MARYLIN ELIZABETH
 16514502-K MILLAN VILLACORTA CRISTIAN ANDRES
 16598444-7 ALLEN NOVOA CARLA ANDREA
 16599337-3 LAZCANO CORONADO JOHANNA STEPHANIE
 16613274-6 MARTINEZ FUENTEALBA WALTER EDUARDO
 16764969-6 ALBANES MORALES GONZALO ALONSO
 17178472-7 BARAHONA GATICA YESENIA GERALDINE
 17226076-4 ROBLES CONTRERAS MARITZA VERONICA
 17955979-K VASQUEZ JARAMILLO CINDY MONSERRAT
 17977829-7 MUÑOZ MUÑOZ ALEXANDER IGNACIO
 18585829-4 MORALES HORMAZABAL ANGELA TAMARA
 19373289-5 ITURRA TAPIA RODRIGO ALBERTO
 20901254-5 LANGEVIN LANGEVIN JUAN RODRIGO

NOVENA REGIÓN DE LA ARAUCANÍA

C. IDENTIDAD NOMBRE

13452717-K ORDOÑEZ MUÑOZ CAROLINA ISABEL
 13516842-4 OSSES FUENTES LUIS ALBERTO
 13568492-9 DE GROOTE BETANCOURT SEBASTIAN ALFONSO
 13605995-5 CONTRERAS ARAVENA LUIS ALEJANDRO
 13716596-1 COLLAO MORALES DELFINA ROSARIO
 13813970-0 CANIULEF COÑUEN XIMENA ELIZABETH
 13814361-9 ISLA SAN MARTIN JONATHAN ALEXIS
 13964984-2 CARBONELL LEON CESAR ALEJANDRO
 13968217-3 FRANCKE OJEDA MACARENA KATHERINE
 14073896-4 OYARCE HOFFSTETTER CESAR IVAN ANTONIO
 14216212-1 PINEDA DE LA FUENTE MARIA PILAR
 14223331-2 ARRIAGADA ALARCON MARGARITA DEL PILAR
 14488531-7 MONTANARES SANZANA CRISTIAN ARIEL
 15225068-1 SALGADO CARRILLO ALVARO ANTONIO
 15226512-3 LOPEZ CID JUAN FRANCISCO FABIAN
 15228890-5 MELLADO MELLA ANDRES ADOLFO
 15234924-6 HERRERA TORRES DEYSI CRISTI
 15238661-3 FLORES GUTIERREZ YERTY DANIELA
 15245150-4 LOPEZ SANCHEZ PABLO ALEJANDRO
 15253664-K VILLAGRAN COLIHUEQUE MIGUEL ANGEL
 15305403-7 VELASQUEZ JARAMILLO CESAR ANDRES
 15433705-9 ORTIZ CERDA NANCY CAROLINA
 15502390-2 ZAPATA RIQUELME MARCELO PATRICIO
 15505027-6 QUIRQUITRIPAY EPULEF MARCO ANTONIO
 15512424-5 URRRA URRUTIA EDUARDO IVAN
 15549905-2 VALENCIA SOTO LUIS ROBERTO
 15550600-8 SANTANDER ESCRIBA CARLOS MAURICIO
 15551091-9 SOTO HERNANDO JUAN PABLO
 15551182-6 GARCIA MONTENEGRO JOSE MANUEL
 15551707-7 TRUJILLO SANDOVAL ROLANDO RODRIGO
 15551832-4 SANDOVAL SILVA JUAN MANUEL
 15578612-4 PINO MONTECINOS CAROLINA ANDREA
 15657281-0 GARCIA MAINHARD MAXIMILIANO ANDRES
 15670585-3 FERREIRA ORELLANA OSCAR PATRICIO
 15670586-1 FERREIRA ORELLANA DOROTY CECILIA

15799336-4 GODOY LAGOS LEONARDO ANDRES
 15845554-4 CAAMAÑO SILVA CARLOS ALBERTO
 15846304-0 MILLAO AVENDAÑO JOSE LAUTARO
 15864577-7 SANHUEZA JARA CARLA CECILIA
 15864713-3 ROJAS SANCHEZ VICTOR HUGO
 15867971-K SANHUEZA SAN MARTIN KAREN ARIELA
 15868665-1 SEPULVEDA SEPULVEDA EVELYN LISSET
 15880959-1 CONTRERAS CEA PAMELA YOSELIN
 15897147-K SALAZAR CASTRO OMAR GABRIEL
 15907361-0 HALLES AREVALO MATIAS ANDRE
 15929718-7 MIRANDA AGUILERA JOAQUIN ALFREDO
 15951931-7 FUENTES BARRA ALEJANDRO ESTEBAN
 15958995-1 VARGAS COLLIPAL ROMINA PAZ
 15978618-8 CEA LLAO CAROLINA IVON
 15978634-K RIOS PEDRAZA CARLOS ALFREDO
 15986544-4 FUENTES MALDONADO CARLO MIGUEL ANGEL
 15987855-4 LINCOÑIR GONZALEZ MOISES JERONIMO
 15989400-2 QUEZADA JAQUES CELSO ANTONIO
 15989522-K CASTILLO PEREZ JOCELYN ANDREA
 16014334-7 MARDONES LARA RAQUEL ANDREA
 16022120-8 HINOJOSA VALENZUELA NATALIE ANDREA
 16032083-4 BENITEZ ALARCON NATALIA ISABEL
 16089150-5 MORALES CISTERNA KAREN DEL PILAR
 16151661-9 OYARZUN ATALA ANDRES MOISES
 16164595-8 CARRASCO FERNANDEZ CHRISTIAN MANUEL
 16178200-9 TRANAMIL LOPEZ MARIA VIVIANA
 16195921-9 ZAVALA VASQUEZ KAREN ELIZABETH
 16196063-2 ORTIZ VALDEBENITO SUSANA VERONICA
 16205109-1 SOAZO NORAMBUENA JOSE FERNANDO
 16205864-9 RODRIGUEZ FLORES MARCELO COSME
 16239019-8 CACERES CONTRERAS ALEJANDRO ANDRES
 16314627-4 OBANDO BAEZA MARIO ALEJANDRO
 16316644-5 SANZANA REYES ARLIETTE NATALY
 16317010-8 CATALDO BECERRA LAURA ELENA
 16317383-2 DURAN LETELIER JOSE MIGUEL
 16318048-0 FIGUEROA HERNANDEZ SERGIO ADOLFO
 16352930-0 VIVANCO PAREDES FABIAN CRISTOBAL
 16352957-2 JARA CALFUNAO CATHERINE VERONICA
 16364195-K FLORES PAVEZ ELIAS ERNESTO
 16382459-0 FLORES GONZALEZ MARIA JOSE
 16564407-7 RODRIGUEZ MENESES DANIEL ALEJANDRO
 16577830-8 ARELLANO GONZALEZ DANIELA ELIZABETH
 16578084-1 CARO MUÑOZ KATHERINE INES
 16602761-6 LAGOS ALMENDRA CESAR RODRIGO
 16631751-7 SANHUEZA VIVEROS MARCELO ALEJANDRO
 16632144-1 BOROGA PAILLALEF MOISES ISAAC
 16654240-5 SAN MARTIN RUIZ YESSICA CECILIA
 16654241-3 SAN MARTIN RUIZ MARCOS ANDRES
 16805353-3 DUMAY RUDISKY NATALIA NICOLE
 17658791-1 VALDEBENITO MONTES PATRICIO FABIAN
 18913081-3 CONTRERAS NEGRETE MARCOS ENRIQUE
 19717842-6 NECULPAN BENAVIDES DENISSE KARINA

DECIMA REGIÓN DE LOS LAGOS

C. IDENTIDAD NOMBRE

8518428-8 VALDES CORNEJO MARIO ALEJANDRO
 10604879-7 VILLARROEL OYARZO CAROLINA NINOSKA
 10914846-6 SCHULZ GOMEZ INGRID ORIETTA
 12939979-1 MENA CAMPUSANO CLAUDIA DEL CARMEN
 12972878-7 MONTANER OSSES MIGUEL ANGEL
 13323757-7 GUILIGUAL MANSILLA CLAUDIA SOLEDAD
 13521244-K SILVA MENDOZA VICTOR GUSTAVO
 13524909-2 HITSCHFELD SANTANA AURISTELA SOLEDAD
 13967623-8 ROMERO VILLEGAS SEBASTIAN FLORINDO
 14074792-0 MORENO ZUÑIGA TATIANA MAKARENA
 14081117-3 MARTINEZ CARDENAS KARIN VALESKA
 14096099-3 DIAZ ROSAS FRANCISCO JAVIER
 14226425-0 ESPINOZA BARRIA MARCOS ANTONIO
 15075328-7 FORTUNATTE VEGAS LILIAN NATALIE
 15155763-5 FREIRE AGUILERA JEHINSON DEIVIS
 15184493-6 CERDA BARRIENTOS GISELA ANDREA
 15252999-6 COLLILEO BRICEÑO ISOLINA ANDREA
 15261155-2 CEA SALDIAS JAIME ANDRES
 15274337-8 ROCHA VARGAS FABIAN ANDRES
 15276864-8 YAGODE CHEUQUEMAN FRANCISCA CAMILA
 15277580-6 GUAITIAO FONTEALBA RICARDO JAVIER
 15278624-7 ZUÑIGA MILAN JOSE EDUARDO
 15283651-1 LOPEZ MANSILLA VLADIMIR ANDRES
 15292938-2 COLLILEF LEMARIE CARLOS ELIAS

15293291-K SALAZAR ARANEDA MARIO ARMANDO
 15294039-4 CASTRO URRUTIA ALEJANDRA AURELIA
 15295449-2 SEPULVEDA VARGAS MARCO ALEXIS
 15297741-7 DARNES ARRIAGADA FELIPE ANDRES
 15314440-0 HEYER RAMIREZ KLAUS MARTIN
 15315140-7 MERINO BERNALES MARIA JOSE DEL ROSARIO
 15346606-8 VALENZUELA MANSILLA EVELYN DEL PILAR
 15548187-0 CARRASCO FUCHA HUGO ORLANDO
 15650332-0 MORAGA DIAZ FRANCISCO JOSE
 15689555-5 BERTIN SILVA DANIEL MOISES
 15714292-5 BRITO CONTRERAS OLIVIA ALEJANDRA
 15759621-7 SAN FELIU SAN FELIU CARLOS ALBERTO
 15795069-K SANHUEZA RIOS PEDRO HUMBERTO
 15795566-7 AVILA PEREZ GONZALO RODOLFO
 15809244-1 MARDONES ACUÑA LUIS DANIEL
 15814557-K SILVA PINTO GLADYS ANDREA
 15847238-4 BOHLE ORTEGA LESLIE YOANNA
 15847633-9 PAREDES CARCAMO ROBERTO CARLOS
 15852940-8 ULLOA GOMEZ CATHERINE ANDREA
 15884159-2 CAMPANA CHANDIA EDUARDO ALBERTO
 15894856-7 SILVA NAVARRO HECTOR ALEJANDRO
 15903791-6 VELASQUEZ MANSILLA LORENA ALEJANDRA
 15926701-6 ULLOA MACIAS SERGIO RONALD
 15996480-9 GRASSAU OJEDA CAROL MACARENA
 15997170-8 MANSILLA TORRES CRISTIAN ALEJANDRO
 15997177-5 MACIAS VERA MADELIN JOHANA
 16032009-5 JIMENEZ GONZALEZ YURY NEFTALIE
 16047221-9 MARTINEZ ANDRADE ROBERTO CARLOS
 16047355-K MUÑOZ RIEDEL JAIME ADOLFO
 16047715-6 ARCOS LAVADO RODOLFO LUIS
 16048369-5 ARANCIBIA MUÑOZ PAULINA JAVIERA
 16048417-9 ALVARADO NUÑEZ SHISTOPHER ANDRES
 16048483-7 PARADA PONCE BRENDA ANDREA
 16049389-5 PALMA OPORTUS IGNACIO ANDRES
 16049735-1 CAMPOS VELASQUEZ ELIAS ALEJANDRO
 16064339-0 RAUQUE ROMERO LUIS ABNER
 16065222-5 GONZALEZ ROMAN PATRICIO FABIAN
 16086311-0 GONZALEZ SOLIS TEOBALDO JONATHAN
 16112246-7 OLIVA VALDERAS PAULINA DEL CARMEN
 16112963-1 MIRALLES DIAZ FELIPE ANDRES
 16113648-4 GARCIA GUARDA YOCELYN ANDREA
 16158526-2 CAICHEO GUENEL JACQUELINE VIVIANA
 16158748-6 URRUTIA BORQUEZ RAMON ALFONSO
 16161227-8 GRECO MORENO ADY LUZ
 16163330-5 VILLALOBOS AGUILA MARCO ANTONIO
 16185067-5 MELGAREJO ESPINOZA ALEJANDRA IVONNE
 16206388-K GESELL LOZANO DAVID ANDRES
 16206572-6 SANCHEZ BAHAMONDE EVELYN MELISSA
 16214690-4 VALENCIA CARDENAS WILSON DEDYER
 16236298-4 SUAZO MANSILLA EDUARDO RODRIGO
 16236508-8 BRICEÑO CONTRERAS XIMENA ANDREA
 16236801-K BARRIA ZAPATA FELIPE CRISTOBAL
 16237635-7 MALDONADO GOMEZ MABEL FERNANDA
 16262342-7 GUZMAN MANSILLA SANDRA JAQUELINNE
 16271695-6 CATALAN IRRIBARRA ROCIO JOSE BELEN
 16312651-6 SEPULVEDA SOTO KARINA MACARENA
 16312660-5 AGUILERA HENRIQUEZ MATIAS ALEXANDER
 16319547-K KOTTHOFF BRITO HEIDY MARTINA
 16319647-6 SOBARZO ALVAREZ LEANDRO ARIEL
 16319893-2 ACUÑA URRRA NICOLAS ANDRES
 16338484-1 OJEDA ÑANCUMAN LUIS PATRICIO
 16362709-4 VALDES OLIVARES LUCIANO ALFREDO
 16363248-9 MUÑOZ CONTRERAS JORGE EDGARDO
 16397870-9 GONZALEZ SOTO AMERICA MARIELA
 16448694-K ANDRADE MANCILLA DANIELA CECILIA
 16448723-7 HARO DIAZ EDUARDO FRANCISCO
 16448832-2 HERNANDEZ OJEDA SILVIA ALEJANDRA
 16450496-4 MUÑOZ RODRIGUEZ ALEX FELIPE
 16464162-7 PEREZ BORQUEZ VANESSA ETERLINA
 16482301-6 YAGODE QUEUTRE CRISTIAN ANDRES
 16482321-0 KUSCHEL VIVAR BERNARDITA ALEJANDRA
 16482325-3 MOLINA CARCAMO VERONICA MACARENA
 16482326-1 BAHAMONDES MONSALVE HECTOR HERNAN
 16482332-6 MARIO MARIO MAURICIO LEANDRO
 16482333-4 ROJAS CARDENAS DANIKSA LISELOTH
 16482388-1 GUBERNATIS HERNANDEZ HEIDI ARLENE
 16482415-2 CUICUI LOAIZA DANILO SEBASTIAN
 16482417-9 MALDONADO LOPEZ PATRICIA EVELYN
 16482468-3 SANCHEZ ARO PAULINA ANTONIETA
 16507586-2 PEREZ PEREZ ALEX EUGENIO
 16507633-8 SAAVEDRA GONZALEZ CHRISTIAN MARCELO

16507638-9 MALDONADO BARRIA JEAN CARLO ANDRE
 16523706-4 ALVARADO CARCAMO JUANA ANDREA
 16564053-5 ZAMBRANO SANDOVAL OSCAR ALEJANDRO
 16583846-7 ROSALES VILLANUEVA PABLO ANDRES
 16584564-1 PAFIAN KUSCHEL HECTOR FRANCISCO
 16585904-9 LOPEZ DELGADO BELLA DEL CARMEN
 16635800-0 ROJAS ROSENFELD SEBASTIAN ALEJANDRO
 16708994-1 HAEGER YUNGE NICOLAS RICARDO
 17465927-3 ANCAPAN HUICHALAF VALERIA ISABEL
 17817453-3 GUERRERO DITZEL CRISTIAN GABRIEL

UNDÉCIMA REGIÓN DE AYSÉN

C. IDENTIDAD NOMBRE

12310820-5 TEJEDA SANTANA ANA MARIA
 12540811-7 AGUILAR REHL VERONICA JANETH
 13969562-3 VELASQUEZ VELASQUEZ MARICEL ALEJANDRA
 14098003-K CALBUCOI RUIZ ALEX JAVIER
 14555176-5 ESPINOZA DONAIRE VICTORIA WILLMINA
 15302933-4 QUINCHALEF MELILLANCA CAROLINA ANDREA
 15305220-4 ORELLANA CASTRO CHRISTIAAN MANUEL
 15305707-9 CARDENAS OYARZO JUAN CARLOS
 15516560-K GUERRERO MANSILLA LUIS ALBERTO
 15757500-7 ULLOA CHAVEZ RODRIGO ANTONIO
 15758253-4 LENDWAY VERDUGO MARIA INES ANTONIETA
 15968658-2 LEMUS LOPEZ KAREN YESENIA
 16038431-K DENDAL VELOZO LEONARDO ANDRES
 16102303-5 NAHUEL CAR CUMIN PEDRO ANGEL
 16102456-2 TORRES MIRANDA OSCAR MARIO
 16151703-8 OJEDA VARGAS LUIS ALBERTO
 16151979-0 ALVAREZ LATORRE DANIELA FERNANDA
 16683726-K TRONCOSO VILLASECA JESSICA SOLEDAD

DUODÉCIMA REGIÓN DE MAGALLANES Y DE LA ANTÁRTICA CHILENA

C. IDENTIDAD NOMBRE

10633038-7 MILLAO GONZALEZ ALEX FABIAN
 10980377-4 ARMIJO TALCAN MANUEL ANDRES ANTONIO
 12936828-4 LAVADIE SALDIVIA MARIA INES
 15306813-5 SANCHEZ MENA LUIS MARCELO
 15308075-5 SAAVEDRA HERNANDEZ MANUEL ERNESTO
 15309420-9 HERNANDEZ NADUAM CLAUDIO ALEJANDRO
 15311108-1 MORA PAREDES JONATAN ALFONSO
 15581987-1 GUTIERREZ VALDIVIESO JORGE DAVID ALEJANDRO
 15582156-6 OYARZUN CARCAMO RODRIGO JAVIER
 15582232-5 GONZALEZ PEDRERO PIERRE ANDRE
 15771885-1 BARRAZA VERA ELIANA BEATRIZ
 15905244-3 GALLARDO GONZALEZ JOSE LUIS
 15905305-9 SOLO DE ZALDIVAR BANCIELLA GONZALO IGNACIO
 15970784-9 PAZ ESCALONA HECTOR ARTURO
 16065303-5 FABIO CHELECH ITZIA ISNIVA
 16065330-2 RIVAS MONTAÑA SILVANA DANIELA
 16065404-K CORDANO RICE DANILO RENE
 16065576-3 VERA COVARRUBIAS CAROLINA ANDREA
 16065606-9 OJEDA MANCILLA FABIAN REINALDO
 16065910-6 OYARZO AGUILAR DANIELA PAZ
 16066112-7 VERA ORTEGA RICHARD ANDRES
 16066428-2 MENESES CARCAMO CLAUDIA ALEJANDRA
 16066495-9 VELASQUEZ MALDONADO MARCOS SEBASTIAN
 16105867-K JORQUERA MARTINEZ VICENTE ESTEBAN
 16163051-9 CALBUCOY TORRES MARIA FERNANDA
 16163157-4 VASQUEZ GONZALEZ CLAUDIO ALBERTO
 16163473-5 VERA NUÑEZ VIVIANA ALEJANDRA
 16163688-6 SALINAS DEL RIO ALVARO ALEJANDRO
 16172623-0 DURAN ARMIJO DAVID ANDRES
 16265397-0 PAVEZ ALFARO RODOLFO IGNACIO
 16353671-4 ARRIAGADA BAHAMONDEZ HUGO ALEXANDER
 16362382-K MONROSE GARCES PATRICK CARLOS
 16363570-4 AGUILA BAHAMONDE RODRIGO SEBASTIAN
 16382836-7 ENSIGNIA PRZYGDODA GIOVANNA CAROLINA
 16439884-6 MANSILLA CUYUL NELSON MARCELO
 16635810-8 OYARZO CARCAMO ALEJANDRO GUSTAVO
 16636092-7 VIVANCO VIDAL ROXANA YOLANDA
 16964367-9 DIAZ TOLEDO FRANCISCO JAVIER
 19655000-3 OJEDA VALDERAS JAVIER ANDRES

INSCRITOS SIN INFORMACIÓN DE REGIÓN**C. IDENTIDAD NOMBRE**

7824382-1 VARGAS CALDERON INGRID DEL CARMEN
 8327144-2 ZAMORA MEIRONE VICTOR RAUL
 8405876-9 GARCIA TORRES RUBEN ANTONIO
 8688048-2 QUIJADA PIAMON CRISTIAN LORENZO
 9967366-4 RAMIREZ MEDINA IVAN EDUARDO
 10189825-3 PILQUIMAN RAIN JOSE SEGUNDO
 10232647-4 GARRIDO AILLAPAN BERNARDO PATRICIO
 10662025-3 PICARTE SARMIENTO PATRICIO RAMON
 10694465-2 VELOZO MARTINEZ HUGO ALBERTO
 10986495-1 SALAZAR CARRASCO ROBERTO CLAUDIO
 11500027-6 HERRERA ORELLANA HENRY TIRSO
 11586673-7 FERNANDEZ PALAVECINOS OSVALDO JAVIER
 11612158-1 BASSO NEIRA ERICK ALBERTO
 11622624-3 IRRIBARRA SAEZ RENE ANTONIO
 11773363-7 PALAVECINO HIDALGO CLAUDIO AMERICO
 11881204-2 NOVOA POZO JUAN ALBERTO
 11973521-1 ZAPATA BURGOS ELIZABETH JACQUELINE
 12001635-0 SILVA SILVA JUAN FELIPE
 12080228-3 MONTEALEGRE PAILLALEF DOMINGO ALEJANDRO
 12141562-3 CONTRERAS PEREZ ARMANDO GERMAN
 12349188-2 PEÑA CORTES MAURICIO JESUS
 12582811-6 PIZARRO CORTES CECILIA MARIBEL
 12594078-1 DELGADO BAEZ BERNARDO HERNAN
 12594183-4 SILVA MANSILLA PATRICIO JAVIER
 12617370-9 LUNA ROJAS CRISTIAN MAURICIO
 12624344-8 PALMA HERRERA DANILO BERNARDO
 12624749-4 HENRIQUEZ PEREZ BERNARDO ANTONIO
 12752527-7 MARTINEZ MARTINEZ RICARDO SERGIO
 12841996-9 MARTINEZ RODRIGUEZ CRISTIAN ALDO
 12939620-2 TORRES ESPINOZA VICTOR DAVID
 13006480-9 VALERIA RODRIGUEZ CRISTIAN EDUARDO
 13114304-4 AGUILERA PALMA JUAN CARLOS
 13321712-6 CARRASCO ASENSIO LUIS ARNOLDO
 13369915-5 VELIZ NORAMBUENA JOAQUIN ANTONIO
 13402802-5 NAVARRETE ARIAS ANIBAL HERIBERTO
 13512461-3 ULLOA ORTEGA LUIS GUILLERMO
 13584814-K AEDO HERNANDEZ GERMAN OROSMAN
 13585115-9 PAINEMAN HUAIQUILEF JUAN
 13587334-9 VILLANUEVA BARRERA GABRIEL HERNAN
 13590130-K PAICIL PAREDES VICTOR ELVIS
 13632289-3 VERGARA ESTAY RODRIGO FREDY
 13653901-9 FIGUEROA SOTO ERIC PAOLO
 13689285-1 ANCALIFE PAILLAN BERNARDO ANDRES
 13702843-3 GUTIERREZ GONZALEZ KAREN ALEJANDRA
 13731484-3 INOSTROZA HUARACAN MARCO ANTONIO
 13733331-7 PINILLA AGUILERA JORGE BERNARDO
 13739581-9 VARGAS ALLANAO JORGE ALEJANDRO
 13821664-0 YAÑEZ HINOSTROZA JORGE SEBASTIAN
 13847380-5 CARRASCO OYARZUN CRISTIAN RODRIGO
 13876804-K ROZAS FUENTES MOISES JONATHAN
 13891205-1 VEGA LOBOS ALEXIS EDUARDO
 13962672-9 OTTH QUEZADA PATRICIO ENRIQUE
 13963482-9 RIFO RIFO MARCO ROBERTO
 13965756-K ALARCON REVILLARD ROBERTO HORACIO
 14038728-2 JAQUE VIDAL ANDRES MARCELO
 14039318-5 AGUILAR VARAS GUIDO OSVALDO
 14152463-1 PICHUN HUENTIAN MIGUEL ANGEL
 14194898-9 TAPIA ELVEA JUAN RODRIGO
 14214633-9 CARVAJAL TORRES DARWIN ALEJANDRO
 14362958-9 HERRERA CAYUN ANDRES EDUARDO
 14411674-7 MILLAS FIGUEROA CHRISTIAN PATRICIO
 14430738-0 MARTINEZ VERDUGO EDVANIR ANDRES
 15029981-0 PARDO PARDO CESAR ANTONIO
 15071522-9 SANTIBAÑEZ JELVES DANIEL ANDRES
 15258699-K RIVERAS RIVERA JORGE ALBERTO
 15296074-3 YAÑEZ BUSTAMANTE CLAUDIO ALEJANDRO
 15488927-2 GUARDA LEFIN GILBERTO RAFAEL FLORENTINO
 15509405-2 MARTINEZ AROS ISAAC ALBERTO
 15519209-7 CALABRANO BRIONES RICARDO ANDRES
 15549078-0 SANTANA CAMPOS DAVID ALEJANDRO
 15624200-4 FLORES CANCINO RICHARD ANDRES
 15651835-2 SARABIA MUÑOZ JUAN OSCAR
 15653916-3 JIMENEZ RIVAS LUIS ALBERTO
 15687509-0 VARGAS VARGAS PAOLO JAVIER
 15784576-4 ZARATE VELASQUEZ ARTURO FERNANDO
 15808177-6 CONCHA RAMIREZ JUAN MANUEL
 15811671-5 GONZALEZ ROSAS ALEJANDRO ROBERTO
 15864737-0 ANTINAO NAHUELQUEO LORENA ANGELICA
 15895118-5 TOLEDO PASSERON RAUL JONATHAN
 15896242-K PAILANCA RUPAYAN PABLO ALEJANDRO
 15918636-9 FIGUEROA BUSTOS MARIA OLGA
 15927688-0 BARRIGA GONZALEZ CRISTIAN FLORENTINO
 15964094-9 ALDANA ERICES VICTOR HUGO
 16028238-K NOVA CONTRERAS RODRIGO ARIEL
 16042086-3 ALVEAR ALVEAR JIMMY ANTONIO
 16048257-5 CASTRO ACUM ABRAHAM EMILIO
 16074132-5 TRIVIÑO CASTRO RODRIGO FERNANDO
 16111666-1 MUÑOZ VIDAL CRISTIAN BALDOVINO
 16112466-4 AGUILAR GALLARDO ROBERTO
 16112645-4 TROQUIAN MILLAGUAL DANIEL ERNESTO
 16125617-K SILVA HERNANDEZ DIEGO ALONSO
 16139575-7 TRONCOSO JARA MARIBEL ALEJANDRA
 16155517-7 MOLINA PEREZ FLAVIA MARIA
 16162286-9 COLLAO GONZALEZ JORGE ALEJANDRO
 16193254-K PEREZ RIVERA NATALIA
 16194351-7 SEPULVEDA CONTRERAS KAREN ALEXANDRA
 16201757-8 RAMIREZ CASTRO INES SOLAYA
 16219556-5 MADRID MADRID RUBEN ENOC
 16226323-4 RAMIREZ MANRIQUEZ KARLA ANDREA
 16240927-1 MANCILLA BARRIENTOS MARCELA JACQUELINE
 16241531-K ABARCA BARRIGA FELIPE LEANDRO
 16243688-0 ESPINOZA CABRERA JEAN CARLOS
 16246954-1 VENEGAS GARCIA DENISSE ANDREA
 16263502-6 VILLAR IMILAN MARCELO EDUARDO
 16263507-7 LEFIAN MELILLANCA NORMA CECILIA
 16263510-7 MERA MILLAGUAL DANAES ROXANA
 16263513-1 QUISEL NAIL BERNARDA AIDEE
 16263559-K AUCAPAN CATRIAN ANA MARIA
 16263608-1 ANCAPICHUN RAIL SONIA YOLANDA
 16263660-K PAILAPICHUN ACUM ALVARO LEONEL
 16263690-1 BAHAMONDE NAIPIL PEDRO ANDRES
 16280271-2 RICCA BENAVIDES INGRID SOLEDAD
 16300605-7 PIZARRO MARTINEZ JUAN CARLOS
 16304159-6 GONZALEZ PRIETO DANIEL ANDRES GUILLERMO
 16307413-3 CASTILLO GALLEGUILLOS DANIELA ALEJANDRA
 16308373-6 BRUNA CORTES MARIA SOLEDAD DEL CARMEN
 16312928-0 URIBE TRONCOSO ELIZABETH ANDREA
 16318720-5 LLEUFUL ALTAMIRANO CAMILA MAGDALENA
 16318768-K DIAZ FERNANDEZ PABLO SEBASTIAN
 16323475-0 VILLALOBOS GERMAL EDUARDO ALEXIS
 16329203-3 MIRANDA CACERES EVELYN ROXANA
 16339182-1 JARA GARRIDO FABIAN ANDRES
 16343538-1 PROVOSTE TOLEDO JORGE ALEJANDRO
 16358047-0 PRADO ROJAS DANIEL ESTEBAN
 16362970-4 GUMAS LOPEZ ARONE-RU
 16373380-3 FARIAS CARDENAS HUMBERTO ANTONIO
 16386566-1 TEJOS FERNANDEZ JUAN CARLOS
 16391181-7 GONZALEZ VARGAS SIMON ANTONIO
 16407687-3 NIETO BOLADO FABIAN ERASMO
 16408637-2 RUBILAR AGURTO FRANCISCO JAVIER
 16416681-3 CURIFIL MOLINA DANIEL ALEJANDRO
 16425343-0 DAVIS PEÑA HAROLD DAVID
 16433185-7 ORELLANA SILVA MARIA CRISTINA
 16454870-8 SANDOVAL PONCE MARCELA ANDREA
 16458714-2 QUIROZ CHACON FRANCISCO JAVIER
 16468367-2 AGUILAR CALLE ABNER ELIAQUIN
 16497972-5 ALARCON MARQUEZ FABIOLA ELENA
 16500408-6 ARREDONDO SALDES DIEGO ALEXIS
 16502417-6 CARRION SOTOMAYOR MAURICIO ANDRES
 16547638-7 ESPINOZA CABRERA KARLA ROMINA
 16570537-8 ALVAREZ PEREZ MARCELO ALEJANDRO
 16583775-4 MAYE PUNOL ELIZABETH MARGARITA
 16584243-K RIVERA ALCAFUZ ALEX RODRIGO
 16615006-K ARELLANO DONOSO DANIELA ALEJANDRA
 16709898-3 MARCOS VERA STEPHANIE CELESTE
 16780787-9 CACERES GUZMAN MIGUEL ALEXIS
 16822754-K BRIONES LILLO NATALY LETICIA

SEDES DE RENDICIÓN DE PRUEBAS

I REGIÓN :

01 Arica
02 Iquique

II REGIÓN :

03 Tocopilla
04 María Elena
05 Calama
06 Antofagasta
07 Taltal

III REGIÓN :

08 Chañaral
124 Diego de Almagro
09 El Salvador
10 Copiapó
11 Vallenar

IV REGIÓN :

12 La Serena
13 Coquimbo
14 Ovalle
15 Combarbalá
16 Illapel

V REGIÓN :

17 La Ligua
18 San Felipe
19 Los Andes
20 La Calera
21 Quillota
22 Quilpué
106 Villa Alemana
23 Valparaíso
24 Playa Ancha
25 Viña del Mar
26 Recreo
27 Isla de Pascua
28 San Antonio

REGIÓN METROPOLITANA:

29 Providencia
30 Vitacura
- Lo Barnechea
31 Las Condes
107 Macul
108 Ñuñoa
109 La Reina
110 Peñalolén
34 La Florida

111 La Pintana
112 La Granja
- San Ramón

113 San Miguel
114 San Joaquín
115 La Cisterna
116 El Bosque
38 Pedro A. Cerda
- Lo Espejo
39 Cerrillos
40 Maipú
117 Estación Central
118 Quinta Normal
42 Lo Prado
- Pudahuel
- Cerro Navia

43 Santiago
44 Recoleta
119 Independencia
120 Renca
46 Conchalí
- Huechuraba
- Quilicura

100 Colina
47 Puente Alto
48 San Bernardo
101 Buín
49 Talagante
121 Peñaflores
50 Melipilla
VI REGIÓN :
51 Rancagua
52 Rengo
53 San Vicente de T.T.
54 San Fernando
55 Santa Cruz
102 Pichilemu

VII REGIÓN :

56 Curicó
57 Hualañé
58 Talca
59 Constitución
60 Linares
61 Parral
62 Cauquenes

VIII REGIÓN :

103 Coelemu

122 San Carlos
63 Chillán
64 Tomé
65 Talcahuano
66 Concepción
67 San Pedro
104 Chiguayante
68 Coronel
69 Lota
70 Curanilahue
71 Lebu
72 Cañete
99 Arauco
73 Los Ángeles
74 Laja

IX REGIÓN :

75 Angol
76 Curacautín
77 Traiguén
78 Victoria
79 Nueva Imperial
80 Temuco
123 Pitrufquén
81 Villarrica

X REGIÓN :

105 Panguipulli
82 Valdivia
83 La Unión
84 Osorno
85 Puerto Montt
86 Ancud
87 Castro
88 Chaitén
89 Achao
90 Quellón

XI REGIÓN :

91 Puerto Aysén
92 Coyhaique
93 Chile Chico
94 Cochrane

XII REGIÓN :

95 Puerto Natales
96 Punta Arenas
97 Puerto Porvenir
98 Puerto Williams



PARA PODER DAR LA PSU TIENES QUE ESTAR BIEN INSCRITO

Este miércoles revisa en forma exclusiva el listado de personas mal inscritas de la Región Metropolitana, en el Documento Oficial de la PSU que sólo El Mercurio te puede entregar.



GRATIS
miércoles
20 y 27
de Octubre

Prepárate con el Documento Oficial de la PSU que sólo El Mercurio te puede entregar gratis todos los miércoles.

No te pierdas junto a El Mercurio la serie de documentos oficiales para el Proceso de Admisión a la Universidad 2005, elaboradas por la Universidad de Chile (DEMRE) y el Consejo de Rectores.

Miércoles 20 y 27 de Octubre

Listado mal inscritos Región Metropolitana

- Muestra de preguntas Prueba de Matemáticas
- Muestra de preguntas Prueba Historia y Ciencias Sociales



Universidad de Chile
VICERRECTORÍA DE ASUNTOS ACADÉMICOS
DEMRE



CONSEJO DE RECTORES
UNIVERSIDADES CHILENAS

AUSPICIA

ENTEL PCS
DE TODAS MANERAS

El Mercurio, educando a diario.

EL MERCURIO