

# PSU<sup>®</sup>

# 2007

DOCUMENTO OFICIAL

EL MERCURIO

JUEVES 8 DE NOVIEMBRE DE 2007

SERIE DEMRE - UNIVERSIDAD DE CHILE

Nº 25

DOCUMENTO OFICIAL CON  
EL LISTADO DE LOCALES DE

# RENDICIÓN DE PRUEBAS

EN ESTE DOCUMENTO, LOS INSCRITOS  
PARA DAR LA PSU PODRÁN VERIFICAR EN  
QUÉ LOCAL TENDRÁN QUE RENDIR LAS  
DISTINTAS PRUEBAS.

LOS LOCALES DE RENDICIÓN ESTÁN  
ORGANIZADOS POR COMUNAS, Y  
DENTRO DE ELLAS SE INDICAN LOS  
ESTABLECIMIENTOS EDUCACIONALES  
HABILITADOS PARA LA APLICACIÓN DE  
LAS PRUEBAS. EN CADA UNO DE ELLOS SE  
SEÑALA EL RANGO DE LOS NÚMEROS DE  
IDENTIFICACIÓN DE LOS INSCRITOS QUE  
DEBEN RENDIR PRUEBAS EN ESE LOCAL.



**Universidad de Chile**  
VICERRECTORÍA DE ASUNTOS ACADÉMICOS  
DEMRE



CONSEJO DE RECTORES  
UNIVERSIDADES CHILENAS

PROCESO DE ADMISIÓN 2008

**PSU**<sup>®</sup>

# ELEMENTOS PERMITIDOS PARA LA PSU

Para la aplicación de las Pruebas de Selección Universitaria solamente está permitido el acceso a los locales de aplicación portando:

- Cédula de identidad (o pasaporte).
- Lápiz grafito N° 2.
- Tarjeta de Identificación.
- Goma de borrar.



Proyecto con participación de nuestros estudiantes destacados:  
Programa de Investigación de Radiocomunicación Digital / Aeroplataforma Globo Antena



**UNIVERSIDAD  
TECNOLÓGICA  
METROPOLITANA**  
del Estado de Chile

## UTEM 100% REAL *Con tu energía es posible*

### ADMISIÓN 2008 OFERTA ACADÉMICA INGRESO PSU

#### ÁREAS SUSTANCIAS:

- Arquitectura
- Bachillerato en Ciencias de la Ingeniería
- Bibliotecología y Documentación
- Contador Público y Auditor
- Dibujo Arquitectónico
- Diseño en Comunicación Visual
- Diseño Industrial
- Ingeniería Civil en Computación
- Mención Informática
- Ingeniería Civil Industrial
- Mención Agroindustria
- Ingeniería Civil Industrial
- Mención Sistemas de Gestión
- Ingeniería Comercial
- Ingeniería en Administración
- Agroindustria
- Ingeniería en Comercio Intermedio
- Ingeniería en Construcción
- Ingeniería en Electrónica

- Ingeniería en Geomensura
- Ingeniería en Gestión Turística
- Ingeniería en Industria Alimentaria
- Ingeniería en Industria de la Madera
- Ingeniería en Informática
- Ingeniería en Mecánica
- Ingeniería en Prevención de Riesgos y Medio Ambiente
- Ingeniería en Química
- Ingeniería en Transporte y Tránsito
- Ingeniería Industrial
- Química Industrial
- Trabajo Social

#### ÁREAS SIN RESERVA:

- Ingeniería Civil en Agroindustria
- Ingeniería en Electromecánica
- Ingeniería Civil en Informática
- Ingeniería en Prevención de Riesgos

- Para Camerita Via Ingreso Prueba de Selección UTEM consulta en página Web [www.UTEM.cl](http://www.UTEM.cl) o al teléfono 799 0000
- Para Camerita Témicas, Educación Virtual, Capacitación y Programa Intranete en [www.UTEM.cl](http://www.UTEM.cl)

## LOCALES DE RENDICIÓN DE PRUEBAS

### AGRADECIMIENTOS

El Departamento de Evaluación, Medición y Registro Educativo, DEMRE, dependiente de la Vicerrectoría de Asuntos Académicos de la Universidad de Chile, ente administrador del Sistema de Admisión a las Universidades Chilenas, agradece muy sinceramente el compromiso, apoyo y colaboración de todos aquellos sostenedores de establecimientos educacionales y de sus equipos directivos que nos facilitan, a lo largo de todo Chile, sus establecimientos como locales de aplicación posibilitando así la realización de este Proceso a nivel nacional.

Aprovechamos también la oportunidad de agradecer a Carabineros de Chile por su notable apoyo y colaboración en la custodia del material de prueba, control y seguridad de los Locales de Aplicación.

### ATENCIÓN POSTULANTE:

El presente documento oficial está orientado fundamentalmente a dar a conocer el listado de los Locales de Rendición de pruebas designados para el Proceso de Admisión 2008, informándose a los postulantes inscritos para el Proceso de Selección Universitaria a las Universidades pertenecientes al Consejo de Rectores el local donde deben presentarse a rendir las pruebas.

Los Locales de Rendición que aquí se indican están organizados por comunas, y dentro de ellas se indican los establecimientos educacionales habilitados para la aplicación de las pruebas. En cada uno de ellos se señala el rango (Desde - Hasta) de los números de identificación de los inscritos que deben rendir pruebas en ese Local (Documento de Identificación: Cédula Nacional de Identidad o Pasaporte, según corresponda).

De esta manera, la sede inscrita para rendición de pruebas, registrada en su Tarjeta de Identificación bajo el rótulo: "SEDE EN QUE RENDIRÁ" y el número de su Documento de Identificación determinan el establecimiento educacional en el cual le corresponde rendir las pruebas. La información es, por lo tanto, única y relevante.

**NOTA:** Los Números de Identificación que aparecen sin dígito Verificador corresponden a Pasaportes.

Para cualquier consulta sobre los locales de rendición u otro requerimiento, visite el sitio web [www.demre.cl](http://www.demre.cl), diríjase a la Secretaría de Admisión correspondiente o consulte a la Mesa de Ayuda del DEMRE (Fono: 978 3806 o [www.mesadeayuda.demre.cl](http://www.mesadeayuda.demre.cl)).

**DEMRE**  
DEPARTAMENTO DE EVALUACIÓN,  
MEDICIÓN Y REGISTRO EDUCACIONAL  
VICERRECTORÍA DE ASUNTOS ACADÉMICOS  
UNIVERSIDAD DE CHILE



## XV REGIÓN DE ARICA Y PARINACOTA

SEDE Y LOCAL DE RENDICIÓN	DIRECCIÓN	COMUNA	DESDE	HASTA
<b>001 ARICA</b>				
01 LICEO POLITECNICO ANTONIO VARAS DE LA BARRA	AVDA. LOA 2200	ARICA	5.866.379-4	16.771.878-7
02 LICEO JOVINA NARANJO FERNANDEZ	AVDA. JUAN NOE 555	ARICA	16.771.937-6	17.038.880-1
03 LICEO PABLO NERUDA	ANDALIEN 773	ARICA	17.045.260-7	17.368.283-2
04 LICEO OCTAVIO PALMA PEREZ A-1	AVDA. SANTA MARIA 1697	ARICA	17.368.285-9	17.370.188-8
05 LICEO DOMINGO SANTA MARIA	AVDA. SANTA MARIA 2189	ARICA	17.370.189-6	22.338.914-7

## I REGIÓN DE TARAPACÁ

SEDE Y LOCAL DE RENDICIÓN	DIRECCIÓN	COMUNA	DESDE	HASTA
<b>002 IQUIQUE</b>				
01 LICEO INSTITUTO COMERCIAL DE IQUIQUE A-6	ANIBAL PINTO 1255	IQUIQUE	6.826.364-6	16.865.707-2
02 LICEO LIB. GRAL. BDO. O'HIGGINS RIQUELME	BAQUEDANO 1273	IQUIQUE	16.865.719-6	17.096.770-4
03 LICEO ELENA DUVAUCHELLE CABEZON A-11	ANIBAL PINTO 955	IQUIQUE	17.096.774-7	17.418.810-6
04 COLEGIO UNIVERSITARIO UNAP	ZEGERS 426	IQUIQUE	17.420.472-1	17.431.085-8
05 LICEO LUIS CRUZ MARTINEZ	ANKER NIELSEN 2250	IQUIQUE	17.431.086-6	22.379.729-6
<b>144 POZO ALMONTE</b>				
01 LICEO ALCALDE SERGIO GONZALEZ G. C-12	ARICA 454	POZO ALMONTE	8.479.247-0	19.205.296-3
<b>125 ALTO HOSPICIO</b>				
01 LICEO POLIV. SAGRADO CORAZON DE HOSPICIO	AVDA. PLANTA LOS MOLLES S/N°	ALTO HOSPICIO	8.337.805-0	22.311.806-2

## II REGIÓN DE ANTOFAGASTA

SEDE Y LOCAL DE RENDICIÓN	DIRECCIÓN	COMUNA	DESDE	HASTA
<b>003 TOCOPILLA</b>				
01 LICEO DOMINGO LATRILLE L.	CARRERA 1305	TOCOPILLA	9.042.469-6	20.399.889-9
<b>004 MARÍA ELENA</b>				
01 LICEO TEC. PROF. CIENT. HUM. MARIA ELENA	AVDA. PEDRO DE VALDIVIA S/N°	MARIA ELENA	15.012.933-8	17.656.819-4
<b>005 CALAMA</b>				
01 INSTITUTO OBISPO SILVA LEZAETA	AVDA. BERNARDO O'HIGGINS 1256	CALAMA	5.760.852-8	17.092.998-5
02 COLEGIO NUESTRA SEÑORA DE AYQUINA	ELEUTERIO RAMIREZ 2188	CALAMA	17.092.999-3	17.289.022-9
03 LICEO LUIS CRUZ MARTINEZ	LATORRE 2550	CALAMA	17.289.025-3	17.393.245-6
04 COLEGIO JUAN PABLO II	SIMON BOLIVAR 1890 - POBLACION O'HIGGINS	CALAMA	17.393.248-0	22.366.128-9
<b>006 ANTOFAGASTA</b>				
01 LICEO ANDRES SABELLA	JOSE F. BLÜMELL 0264	ANTOFAGASTA	4.665.634-2	16.704.990-7
02 LICEO MARTA NAREA DIAZ - SECTOR A	ORELLA 451	ANTOFAGASTA	16.704.996-6	17.018.036-4
03 LICEO MARTA NAREA DIAZ - SECTOR B	ORELLA 451	ANTOFAGASTA	17.018.049-6	17.131.891-2
04 LICEO MARIO BAHAMONDE SILVA	JOSE SANTOS OSSA 2168	ANTOFAGASTA	17.131.892-0	17.246.202-2
05 LICEO B-13 DOMINGO HERRERA RIVERA	LLANQUIHUE ESQUINA PARAGUAY S/N°	ANTOFAGASTA	17.246.205-7	17.434.128-1
06 LICEO TECNICO ANTOFAGASTA	21 DE MAYO 409	ANTOFAGASTA	17.434.132-K	17.437.577-1
07 COLEGIO INSTITUTO SANTA MARIA	MAIPU 941	ANTOFAGASTA	17.437.581-K	22.425.807-0
<b>126 MEJILLONES</b>				
01 COMPLEJO EDUC. JUAN JOSE LATORRE BENAVENTE	AVDA. SERRANO 1000	MEJILLONES	15.024.430-7	18.790.621-0
<b>007 TALTAL</b>				
01 LICEO JUAN CORTES-MONROY CORTES	ARTURO PRAT 652	TALTAL	12.447.289-K	18.860.775-6

## III REGIÓN DE ATACAMA

SEDE Y LOCAL DE RENDICIÓN	DIRECCIÓN	COMUNA	DESDE	HASTA
<b>008 CHAÑARAL</b>				
01 LICEO FEDERICO VARELA DE CHAÑARAL A-1	MANUEL MONTT S/N°	CHAÑARAL	13.533.026-4	20.741.050-0
<b>009 EL SALVADOR</b>				
01 LICEO DIEGO DE ALMEIDA	AVDA. POTRERILLOS SUR 2508	DIEGO DE ALMAGRO	11.937.753-6	17.761.959-0

SEDE Y LOCAL DE RENDICIÓN	DIRECCIÓN	COMUNA	DESDE	HASTA
<b>124 DIEGO DE ALMAGRO</b>				
01 LICEO MANUEL MAGALHAES MEDLING	JUAN MARTINEZ 2600	DIEGO DE ALMAGRO	11.723.149-6	18.912.245-4
<b>010 COPIAPO</b>				
01 INSTITUTO COMERCIAL ALEJANDRO RIVERA DIAZ	LOS CARRERA 435	COPIAPO	8.292.780-8	17.055.595-3
02 LICEO MERCEDES FRITIS MACKENNEY	AVDA. HENRIQUEZ 575	COPIAPO	17.055.596-1	17.216.350-5
03 LICEO DE MUSICA	ANDRES BELLO 170	COPIAPO	17.222.340-0	17.491.798-1
04 LICEO EL PALOMAR	AVDA. EL PALOMAR 1786	COPIAPO	17.491.801-5	21.866.301-K
<b>160 CALDERA</b>				
01 LICEO MANUEL BLANCO ENCALADA	AVDA. CANAL BEAGLE S/N°	CALDERA	7.523.627-1	21.812.422-4
<b>011 VALLENAR</b>				
01 LICEO PEDRO TRONCOSO MACHUCA	ELEUTERIO RAMIREZ 1115	VALLENAR	13.531.984-8	17.330.777-2
02 LICEO SANTA MARTA	MERCED 1299	VALLENAR	17.330.782-9	21.854.179-8

## IV REGIÓN DE COQUIMBO

SEDE Y LOCAL DE RENDICIÓN	DIRECCIÓN	COMUNA	DESDE	HASTA
<b>012 LA SERENA</b>				
01 LICEO GREGORIO CORDOVEZ - SECTOR A	GANDARILLAS 940	LA SERENA	5.419.570-2	16.442.570-3
02 LICEO GREGORIO CORDOVEZ - SECTOR B	GANDARILLAS 940	LA SERENA	16.442.735-8	16.821.617-3
03 LICEO GABRIELA MISTRAL - SECTOR A	BENAVENTE S/N°	LA SERENA	16.821.857-5	17.037.050-3
04 LICEO GABRIELA MISTRAL - SECTOR B	BENAVENTE S/N°	LA SERENA	17.037.057-0	17.193.500-8
05 LICEO IGNACIO CARRERA PINTO	CANTOURNETT 725	LA SERENA	17.193.788-4	17.294.012-9
06 COLEGIO PARTICULAR GERONIMO RENDIC	LAS CASAS 986	LA SERENA	17.294.013-7	17.345.861-4
07 COLEGIO GABRIEL GONZALEZ VIDELA	PEDRO PABLO MUÑOZ 4	LA SERENA	17.346.755-9	17.466.224-K
08 COLEGIO SAN ANTONIO	EDUARDO DE LA BARRA 555	LA SERENA	17.468.420-0	22.039.917-6
<b>013 COQUIMBO</b>				
01 LICEO DIEGO PORTALES	FRANCISCO VARELA 950	COQUIMBO	5.552.158-1	16.893.449-1
02 COLEGIO BERNARDO O'HIGGINS - SECTOR A	AVDA. MATTA 90	COQUIMBO	16.893.454-8	17.179.937-6
03 COLEGIO BERNARDO O'HIGGINS - SECTOR B	AVDA. MATTA 90	COQUIMBO	17.181.715-3	17.452.351-7
04 INSTITUTO SUPERIOR DE COMERCIO	DOCTOR MARIN 367	COQUIMBO	17.452.352-5	21.919.273-8
<b>014 OVALLE</b>				
01 LICEO ALEJANDRO ALVAREZ JOFRE	VICTORIA 190	OVALLE	4.864.533-K	17.114.104-4
02 LICEO POLITECNICO DE OVALLE	LORD COCHRANE 451	OVALLE	17.114.106-0	17.363.173-1
03 COLEGIO LA PROVIDENCIA	ARIZTIA ORIENTE 484	OVALLE	17.363.175-8	20.092.874-1
<b>145 MONTE PATRIA</b>				
01 LICEO PDTE. EDUARDO FREI MONTALVA	PEDRO DE VALDIVIA 10	MONTE PATRIA	13.747.913-3	18.984.828-5
<b>015 COMBARBALÁ</b>				
01 LICEO SAMUEL ROMAN ROJAS	AVDA. ORIENTE 474	COMBARBALA	12.717.729-5	21.303.324-7
<b>016 ILLAPEL</b>				
01 LICEO DOMINGO ORTIZ DE ROZAS	BUIN 057	ILLAPEL	10.645.179-6	17.275.883-5
02 COLEGIO SANTA TERESA	INDEPENDENCIA 51	ILLAPEL	17.275.889-4	22.207.394-4
<b>152 LOS VILOS</b>				
01 LICEO NICOLAS FEDERICO LOHSE VARGAS	ELICURA 356	LOS VILOS	14.092.288-9	18.136.740-7

## V REGIÓN DE VALPARAÍSO

SEDE Y LOCAL DE RENDICIÓN	DIRECCIÓN	COMUNA	DESDE	HASTA
<b>017 LA LIGUA</b>				
01 LICEO PULMAHUE - SECTOR A	PEDRO POLANCO 480	LA LIGUA	6.734.819-2	16.989.193-1
02 LICEO PULMAHUE - SECTOR B	PEDRO POLANCO 480	LA LIGUA	16.989.205-9	17.367.206-3
03 COLEGIO DOMINGO ORTIZ DE ROZAS	PORTALES 1680	LA LIGUA	17.367.207-1	21.974.116-2
<b>019 LOS ANDES</b>				
01 LICEO MAX SALAS MARCHAN A-10 - SECTOR A	AVDA. CHACABUCO 437	LOS ANDES	6.903.942-1	17.163.758-9
02 LICEO MAX SALAS MARCHAN A-10 - SECTOR B	AVDA. CHACABUCO 437	LOS ANDES	17.163.763-5	17.301.513-5
03 LICEO TECNICO AMANCAY DE LOS ANDES	MEMBRILLAR 455	LOS ANDES	17.301.521-6	21.804.955-9

SEDE Y LOCAL DE RENDICIÓN	DIRECCIÓN	COMUNA	DESDE	HASTA
<b>018 SAN FELIPE</b>				
01 LICEO POLIT. DR. ROBERTO HUMERES O. - SECTOR A	SANTO DOMINGO 207	SAN FELIPE	7.799.701-6	16.990.665-3
02 LICEO POLIT. DR. ROBERTO HUMERES O. - SECTOR B	TRASLAVIÑA S/N°	SAN FELIPE	16.990.666-1	17.273.207-0
03 LICEO CORINA URBINA VILLANUEVA - SECTOR A	BERNARDO CRUZ 1213	SAN FELIPE	17.273.208-9	17.301.285-3
04 LICEO CORINA URBINA VILLANUEVA - SECTOR B	BERNARDO CRUZ 1213	SAN FELIPE	17.301.288-8	22.061.690-8
<b>021 QUILLOTA</b>				
01 LICEO CIUDAD DE QUILLOTA	MERCED 111	QUILLOTA	6.568.769-0	16.889.745-6
02 LICEO SANTIAGO ESCUTI ORREGO	ESMERALDA 625	QUILLOTA	16.889.748-0	17.210.467-3
03 LICEO COMERCIAL DE QUILLOTA	LOS CIRUELOS 200 - VILLA SANTA TERESITA	QUILLOTA	17.210.469-K	21.853.119-9
<b>020 LA CALERA</b>				
01 LICEO PEDRO DE VALDIVIA	CAUPOLICAN ESQUINA PEDRO DE VALDIVIA S/N	CALERA	6.758.917-3	17.210.252-2
02 LICEO PARTICULAR SAN JOSE	IGNACIO CARRERA PINTO 600	CALERA	17.210.258-1	21.844.920-4
<b>146 LIMACHE</b>				
01 LICEO DE LIMACHE	RIQUELME 133	LIMACHE	5.189.858-3	22.460.265-0
<b>023 VALPARAÍSO</b>				
01 SCUOLA ITALIANA ARTURO DELL'ORO	PEDRO MONTT 2447	VALPARAISO	852.130	15.914.293-0
02 COLEGIO CARLOS COUSIÑO	AVDA. COLON 2733	VALPARAISO	15.916.698-8	16.754.817-2
03 LICEO COEDUCACIONAL LA IGUALDAD	SIMPSON 126	VALPARAISO	16.754.835-0	17.120.800-9
04 COLEGIO SALESIANO VALPARAISO - SECTOR A	PASAJE DON BOSCO 88	VALPARAISO	17.120.953-6	17.144.280-K
05 COLEGIO SALESIANO VALPARAISO - SECTOR B	PASAJE DON BOSCO 88	VALPARAISO	17.144.290-7	17.353.920-7
06 COLEGIO SALESIANO VALPARAISO - SECTOR C	PASAJE DON BOSCO 88	VALPARAISO	17.353.947-9	17.471.916-0
07 COLEGIO SAN PEDRO NOLASCO	VICTORIA 2762	VALPARAISO	17.471.919-5	17.474.733-4
08 COLEGIO AGUSTIN EDWARDS	CALLE CARRERA 636	VALPARAISO	17.474.735-0	21.980.457-1
<b>024 PLAYA ANCHA</b>				
01 COLEGIO LUTERANO CONCORDIA	LOS PELLINES 71	VALPARAISO	7.403.937-5	17.143.886-1
02 COLEGIO PATRICIO LYNCH	CAMILO HENRIQUEZ 173	VALPARAISO	17.143.900-0	22.046.714-7
<b>025 VIÑA DEL MAR</b>				
01 COLEGIO REPUBLICA DE COLOMBIA - SECTOR A	10 NORTE 985	VIÑA DEL MAR	4.474.095	16.302.701-1
02 COLEGIO REPUBLICA DE COLOMBIA - SECTOR B	10 NORTE 985	VIÑA DEL MAR	16.302.716-K	16.777.068-1
03 LICEO GUILLERMO RIVERA COTAPOS - SECTOR A	MONTAÑA S/N°	VIÑA DEL MAR	16.777.073-8	16.886.609-7
04 LICEO GUILLERMO RIVERA COTAPOS - SECTOR B	MONTAÑA S/N°	VIÑA DEL MAR	16.886.638-0	17.084.568-4
05 INST. SUP. DE COM. ALBERTO BLEST G. - SECTOR A	ALBERTO BLEST GANA 398	VIÑA DEL MAR	17.084.762-8	17.141.466-0
06 INST. SUP. DE COM. ALBERTO BLEST G. - SECTOR B	ALBERTO BLEST GANA 398	VIÑA DEL MAR	17.141.474-1	17.162.373-1
07 LICEO DE NIÑAS DE VIÑA DEL MAR - SECTOR A	2 NORTE 753	VIÑA DEL MAR	17.162.383-9	17.202.741-5
08 LICEO DE NIÑAS DE VIÑA DEL MAR - SECTOR B	2 NORTE 753	VIÑA DEL MAR	17.202.744-K	17.318.977-K
09 ESCUELA REPUBLICA DEL ECUADOR	ETCHEVERS 115	VIÑA DEL MAR	17.319.919-8	17.354.463-4
10 COLEGIO MARIA AUXILIADORA DE VIÑA DEL MAR	5 NORTE 765	VIÑA DEL MAR	17.354.469-3	17.399.585-7
11 COLEGIO SAG. CORAZONES MONJAS FRANCESAS	ALVAREZ 262	VIÑA DEL MAR	17.399.598-9	17.479.537-1
12 COLEGIO SAINT DOMINIC - SECTOR A	2 ORIENTE 575	VIÑA DEL MAR	17.479.540-1	17.533.070-4
13 COLEGIO SAINT DOMINIC - SECTOR B	2 ORIENTE 575	VIÑA DEL MAR	17.533.146-8	22.433.075-8
<b>026 RECREO</b>				
01 ESC. INDUSTRIAL SUPERIOR OSCAR A. GACITUA B.	AVDA. ESPAÑA 2692	VALPARAISO	11.623.384-3	18.307.700-7
<b>156 PUCHUNCAVÍ</b>				
01 COMPLEJO EDUCACIONAL SARGENTO ALDEA	BELLAVISTA 372 - LAS VENTANAS	PUCHUNCAVÍ	8.151.575-1	18.554.442-7
<b>022 QUILPUÉ</b>				
01 COLEGIO INGLES RELIGIOSAS PASIONISTAS	FREIRE 970	QUILPUE	6.449.602-6	16.775.397-3
02 LICEO COMERCIAL ALEJANDRO LUBET VERGARA	FREIRE 945	QUILPUE	16.775.536-4	17.118.309-K
03 COLEGIO ESPERANZA	CUMMING 1351	QUILPUE	17.118.371-5	17.274.397-8
04 LIC. COEDUCACIONAL GUILLERMO GRONEMEYER Z.	DAVID CORTES 1015	QUILPUE	17.274.399-4	17.473.165-9
05 COLEGIO COEDUCACIONAL PARTICULAR QUILPUE	LOS CARRERA 981	QUILPUE	17.473.172-1	22.040.204-5
<b>106 VILLA ALEMANA</b>				
01 LICEO POLITECNICO A-38 - SECTOR A	AVDA. VALPARAISO 133	VILLA ALEMANA	4.260.624-3	16.971.978-0
02 LICEO POLITECNICO A-38 - SECTOR B	AVDA. VALPARAISO 133	VILLA ALEMANA	16.971.988-8	17.274.923-2
03 COLEGIO NACIONAL - SEDE CENTRAL	SANTIAGO 636	VILLA ALEMANA	17.274.924-0	22.443.434-0
<b>153 CASABLANCA</b>				
01 LICEO MANUEL DE SALAS	PUNTA ARENAS 165	CASABLANCA	9.680.394-K	22.008.378-0
<b>155 JUAN FERNÁNDEZ</b>				
01 COLEGIO INSULAR ROBINSON CRUSOE	ROBINSON CRUSOE 125	JUAN FERNANDEZ	7.162.144-8	17.493.806-7
<b>130 CONCÓN</b>				
01 LICEO POLITECNICO DE CONCON	PORVENIR 865	CONCON	8.016.803-9	22.200.695-3

SEDE Y LOCAL DE RENDICIÓN	DIRECCIÓN	COMUNA	DESDE	HASTA
<b>028 SAN ANTONIO</b>				
01 LICEO PROF. JUAN DANTE PARRAGUEZ ARELLANO	AVDA. BARROS LUCO 2401	SAN ANTONIO	6.708.300-8	16.888.786-8
02 INST. COM. MARITIMO PACIFICO SUR - SECTOR A	LUIS URIBE 320 - VILLA LAS DUNAS	SAN ANTONIO	16.889.538-0	17.080.623-9
03 INST. COM. MARITIMO PACIFICO SUR - SECTOR B	LUIS URIBE 320 - VILLA LAS DUNAS	SAN ANTONIO	17.080.628-K	17.425.937-2
04 ESCUELA VILLA LAS DUNAS	PASAJE OCOA 2467	SAN ANTONIO	17.427.048-1	17.455.698-9
05 ESCUELA BASICA SOR TERESA DE LOS ANDES	AVDA. BARROS LUCO 1945	SAN ANTONIO	17.455.699-7	22.169.683-2
<b>027 ISLA DE PASCUA</b>				
01 LICEO ALDEA EDUCATIVA RAPA NUI	ALDEA EDUCATIVA S/N°	ISLA DE PASCUA	11.736.988-9	18.307.996-4

## VI REGIÓN DEL LIBERTADOR GENERAL BERNARDO O'HIGGINS

SEDE Y LOCAL DE RENDICIÓN	DIRECCIÓN	COMUNA	DESDE	HASTA
<b>051 RANCAGUA</b>				
01 LICEO JOSE VICTORINO LASTARRIA SANTANDER	ALMARZA 1013	RANCAGUA	5.146.483-4	16.817.009-2
02 LICEO OSCAR CASTRO ZUÑIGA	ALMARZA 410	RANCAGUA	16.817.018-1	16.937.312-4
03 LICEO MARIA LUISA BOMBAL	PLAZA DE LOS HEROES 475	RANCAGUA	16.937.792-8	17.135.392-0
04 LICEO COMERCIAL DIEGO PORTALES	ALMARZA 971	RANCAGUA	17.135.396-3	17.138.766-3
05 COLEGIO DON BOSCO	IBIETA 250	RANCAGUA	17.138.769-8	17.220.162-8
06 LICEO COMERCIAL JORGE ALESSANDRI R.	AVDA. ITALIA 608	RANCAGUA	17.220.687-5	17.333.087-1
07 LICEO INDUSTRIAL ERNESTO PINTO LAGARRIGUE	AVDA. REPUBLICA DE CHILE 255	RANCAGUA	17.333.204-1	17.477.626-1
08 LICEO INDUSTRIAL PDTE. PEDRO AGUIRRE CERDA	AVDA. LA VICTORIA INTERIOR PARQUE COM.	RANCAGUA	17.477.630-K	17.503.191-K
09 LICEO TECNICO DE RANCAGUA (EX. A-4)	AVDA. CACHAPOAL 160	RANCAGUA	17.503.199-5	17.505.628-9
10 LICEO FRANCISCO TELLO GONZALEZ	ESTADO 635	RANCAGUA	17.505.643-2	22.227.607-1
<b>147 GRANEROS</b>				
01 LICEO PROFESOR MISAEL LOBOS MONROY	GUILLERMO BERRIOS 130	GRANEROS	6.145.128-5	20.901.791-1
<b>052 RENGÓ</b>				
01 LICEO LUIS URBINA FLORES - SECTOR A	AVDA. ALONSO DE ERCILLA 51	RENGO	6.509.838-5	17.058.467-8
02 LICEO LUIS URBINA FLORES - SECTOR B	AVDA. ALONSO DE ERCILLA 51	RENGO	17.058.468-6	17.333.586-5
03 LICEO POLITECNICO TOMAS MARIN DE POVEDA	ERRAZURIZ 32	RENGO	17.333.593-8	21.773.394-4
<b>053 SAN VICENTE DE TAGUA TAGUA</b>				
01 LICEO IGNACIO CARRERA PINTO - SECTOR A	JUAN BAUTISTA PASTENE 1000	SAN VICENTE	12.161.579-7	17.195.878-4
02 LICEO IGNACIO CARRERA PINTO - SECTOR B	JUAN BAUTISTA PASTENE 1000	SAN VICENTE	17.195.880-6	21.592.382-7
<b>054 SAN FERNANDO</b>				
01 LICEO DE NIÑAS EDUARDO CHARME	ARGOMEDO 485	SAN FERNANDO	6.168.992-3	16.973.979-K
02 INST. COMERCIAL ALBERTO VALENZUELA LLANOS	AVDA. MANSO DE VELASCO 389	SAN FERNANDO	16.973.980-3	17.259.187-6
03 LICEO INDUSTRIAL SAN FERNANDO	AVDA. MANSO DE VELASCO 761	SAN FERNANDO	17.259.188-4	19.875.163-4
<b>055 SANTA CRUZ</b>				
01 INSTITUTO POLITECNICO SANTA CRUZ - SECTOR A	AVDA. CABELLO 451	SANTA CRUZ	6.921.372-3	16.977.670-9
02 INSTITUTO POLITECNICO SANTA CRUZ - SECTOR B	AVDA. CABELLO 451	SANTA CRUZ	17.001.472-3	17.335.050-3
03 LICEO SANTA CRUZ	DANIEL BARROS GREZ 86	SANTA CRUZ	17.335.055-4	20.346.961-6
<b>102 PICHILEMU</b>				
01 LICEO AGUSTIN ROSS EDWARDS	ANGEL GAETE 725	PICHILEMU	15.198.125-9	19.369.657-0

## VII REGIÓN DEL MAULE

SEDE Y LOCAL DE RENDICIÓN	DIRECCIÓN	COMUNA	DESDE	HASTA
<b>056 CURICÓ</b>				
01 LICEO DE NIÑAS FERNANDO LAZCANO (EX.A-2)	YUNGAY 517	CURICO	10.231.181-7	16.859.396-1
02 LICEO LUIS CRUZ MARTINEZ (EX.A-3) - SECTOR A	ESTADO 176	CURICO	16.859.397-K	17.154.902-7
03 LICEO LUIS CRUZ MARTINEZ (EX.A-3) - SECTOR B	ESTADO 176	CURICO	17.154.906-K	17.157.029-8
04 ESCUELA PALESTINA	MANUEL RODRIGUEZ 482	CURICO	17.157.032-8	17.288.053-3
05 FACULTAD DE ING. - SEDE CURICO - U. DE TALCA	CAMINO A LOS NICHES KM.1 S/N°	CURICO	17.288.060-6	17.442.138-2
06 COLEGIO SAN RAMON NONATO	AVDA. SAN MARTIN 570	CURICO	17.442.141-2	22.481.494-1
<b>148 MOLINA</b>				
01 LICEO POLIVALENTE DE MOLINA (EX.B-17)	QUECHEREGUAS 1560	MOLINA	14.326.319-3	19.768.887-4
<b>057 HUALAÑÉ</b>				
01 LICEO HUALAÑÉ	ARTURO PRAT 245	HUALAÑÉ	11.073.374-7	18.574.507-4

SEDE Y LOCAL DE RENDICIÓN	DIRECCIÓN	COMUNA	DESDE	HASTA
<b>058 TALCA</b>				
01 LICEO ABATE MOLINA A-8	4 NORTE 1267	TALCA	9.080.879-6	16.661.501-1
02 LICEO DIEGO PORTALES B-13	4 NORTE 0417	TALCA	16.661.894-0	16.997.671-6
03 LICEO MARTA DONOSO ESPEJO	4 NORTE 1334	TALCA	16.997.685-6	17.045.505-3
04 LICEO TECNICO AMELIA COURBIS	4 ORIENTE 1210	TALCA	17.046.482-6	17.185.703-1
05 UNIVERSIDAD CATOLICA DEL MAULE - SECTOR A	AVDA. SAN MIGUEL 3605	TALCA	17.185.704-K	17.187.127-1
06 UNIVERSIDAD CATOLICA DEL MAULE - SECTOR B	AVDA. SAN MIGUEL 3605	TALCA	17.187.132-8	17.321.909-1
07 UNIVERSIDAD DE TALCA - SECTOR A	AVDA. LIRCAY S/N°	TALCA	17.321.910-5	17.441.449-1
08 UNIVERSIDAD DE TALCA - SECTOR B	AVDA. LIRCAY S/N°	TALCA	17.441.783-0	17.495.252-3
09 COLEGIO DE LA SALLE TALCA	UNO ORIENTE 1481	TALCA	17.495.256-6	21.728.151-2
<b>059 CONSTITUCIÓN</b>				
01 LICEO DE CONSTITUCION	FREIRE 390	CONSTITUCION	14.054.381-0	22.037.322-3
<b>060 LINARES</b>				
01 LIC. VALENTIN LETELIER MADARIAGA - SECTOR A	YUMBEL S/N°	LINARES	4.760.667-5	16.837.870-K
02 LIC. VALENTIN LETELIER MADARIAGA - SECTOR B	LAUTARO S/N°	LINARES	16.837.890-4	17.172.042-7
03 INST. COMERCIAL DE LINARES B-27 - SECTOR A	LINARES DE JAEN S/N°	LINARES	17.172.044-3	17.447.696-9
04 INST. COMERCIAL DE LINARES B-27 - SECTOR B	O'HIGGINS 579	LINARES	17.447.699-3	22.048.798-9
<b>061 PARRAL</b>				
01 LICEO FEDERICO HEISE MARTI - SECTOR A	URRUTIA S/N°	PARRAL	7.456.786-K	17.332.133-3
02 LICEO FEDERICO HEISE MARTI - SECTOR B	URRUTIA S/N°	PARRAL	17.332.140-6	18.655.890-1
<b>149 SAN JAVIER</b>				
01 LICEO MANUEL MONTT	AVDA. BALMACEDA 1880	SAN JAVIER	9.255.156-3	18.743.613-3
<b>062 CAUQUENES</b>				
01 LICEO ANTONIO VARAS (EX.B-32) - SECTOR A	CLAUDINA URRUTIA 252	CAUQUENES	8.185.583-8	17.255.680-9
02 LICEO ANTONIO VARAS (EX.B-32) - SECTOR B	YUNGAY ESQUINA MAIPU S/N°	CAUQUENES	17.256.206-K	19.254.952-3

## VIII REGIÓN DEL BIOBÍO

SEDE Y LOCAL DE RENDICIÓN	DIRECCIÓN	COMUNA	DESDE	HASTA
<b>063 CHILLÁN</b>				
01 LICEO DE NIÑAS MARTA BRUNET A-6	CLAUDIO ARRAU 655	CHILLAN	7.256.118-K	16.685.591-8
02 COLEGIO PARTICULAR N° 45 SAN VICENTE	ARTURO PRAT 282	CHILLAN	16.685.593-4	16.878.000-1
03 INSUCO A-10 PROF. FDO. PEREZ BECERRA	AVDA. LIBERTAD 125	CHILLAN	16.885.287-8	17.061.800-9
04 INSTITUTO SANTA MARIA	BULNES 415	CHILLAN	17.061.804-1	17.130.334-6
05 COLEGIO DE LA PURISIMA CONCEPCION	AVDA. LIBERTAD 952	CHILLAN	17.130.336-2	17.311.906-2
06 LICEO DE HOMBRES NARCISO TONDREAU A-7	CLAUDIO ARRAU 755	CHILLAN	17.311.971-2	17.351.263-5
07 COL. TECNICO PROFESIONAL PADRE A. HURTADO	AVDA. LIBERTAD 693	CHILLAN	17.351.268-6	17.457.171-6
08 COLEGIO CREACION CHILLAN	YERBAS BUENAS 253	CHILLAN	17.457.172-4	17.459.049-4
09 LICEO IND. INSTITUTO INDUSTRIAL SUPERIOR	ITATA 101	CHILLAN	17.459.050-8	21.728.317-5
<b>122 SAN CARLOS</b>				
01 LIC. POLITEC. CAP. IGNACIO CARRERA PINTO A-4	GAZMURI 451	SAN CARLOS	13.617.735-4	17.276.822-9
02 FUND. ED. MADRE WALTRAUD B.-INST. STA. MARIA	BILBAO 441	SAN CARLOS	17.276.826-1	18.857.499-8
<b>157 YUNGAY</b>				
01 LICEO YUNGAY A-17	TACNA 144	YUNGAY	7.645.366-7	18.708.573-K
<b>103 COELEMU</b>				
01 LICEO DOMINGO ORTIZ DE ROZAS C-3	HEROES DE LA CONCEPCION 342	COELEMU	13.376.645-6	19.952.789-4
<b>073 LOS ÁNGELES</b>				
01 LICEO DE HOMBRES A-59	AVDA. RICARDO VICUÑA 0320	LOS ANGELES	7.008.325-6	16.926.062-1
02 LICEO INDUSTRIAL SAMUEL VIVANCO PARADA A-65	COLO COLO 1151	LOS ANGELES	16.926.930-0	17.046.788-4
03 LICEO COM. DIEGO PORTALES PALAZUELO (EX.B-64)	AVDA. RICARDO VICUÑA 0180	LOS ANGELES	17.046.828-7	17.216.374-2
04 LIC. TECNICO JUANITA FERNANDEZ SOLAR (EX.B-63)	AVDA. COSTANERA PASAJE PROYECTADO S/N°	LOS ANGELES	17.216.375-0	17.347.392-3
05 LICEO DE NIÑAS A-61 - SECTOR A	AVDA. RICARDO VICUÑA 492	LOS ANGELES	17.347.541-1	17.550.719-1
06 LICEO DE NIÑAS A-61 - SECTOR B	AVDA. RICARDO VICUÑA 492	LOS ANGELES	17.550.757-4	22.392.727-0
<b>131 SANTA BÁRBARA</b>				
01 LICEO CARDENAL ANTONIO SAMORE (EX.B-76)	AVDA. DR. FEDERICO PUGA 0400	SANTA BARBARA	12.736.151-7	21.107.742-5



SEDE Y LOCAL DE RENDICIÓN	DIRECCIÓN	COMUNA	DESDE	HASTA	
<b>158</b> 01	<b>MULCHÉN</b> LICEO PROF. MIGUEL ANGEL CERDA LEIVA (EX.B-69)	GANÁ 450	MULCHEN	15.775.341-K	19.616.380-8
<b>154</b> 01	<b>NACIMIENTO</b> LICEO DE NACIMIENTO C-68	GENERAL PRIETO 880	NACIMIENTO	13.311.648-6	19.653.749-K
<b>074</b> 01	<b>LAJA</b> LICEO POLIT. HEROES DE LA CONCEPCION A-66	BAQUEDANO 273	LAJA	9.267.039-2	18.536.558-1
<b>127</b> 01	<b>YUMBEL</b> LICEO PADRE LUIS ALBERTO SALDES I. (EX.C-70)	QUEZADA 750	YUMBEL	6.239.969-4	20.684.510-4
<b>066</b> 01	<b>CONCEPCIÓN</b> LICEO ENRIQUE MOLINA G. A-35 - SECTOR A	ANIBAL PINTO 31	CONCEPCION	5.292.015-9	16.139.427-0
02	LICEO ENRIQUE MOLINA G. A-35 - SECTOR B	ANIBAL PINTO 31	CONCEPCION	16.139.565-K	16.505.599-3
03	LIC. EXP. LUCILA GODOY A. A-39 - SECTOR A	SAN MARTIN ESQUINA GALVARINO S/N°	CONCEPCION	16.505.622-1	16.760.853-1
04	LIC. EXP. LUCILA GODOY A. A-39 - SECTOR B	SAN MARTIN ESQUINA GALVARINO S/N°	CONCEPCION	16.760.898-1	16.766.736-8
05	COLEGIO REPUBLICA DEL BRASIL	RENGO 65	CONCEPCION	16.766.741-4	16.961.374-5
06	LICEO SAN AGUSTIN - SECTOR A	TUCAPEL 219	CONCEPCION	16.964.143-9	17.042.732-7
07	LICEO SAN AGUSTIN - SECTOR B	TUCAPEL 267	CONCEPCION	17.042.737-8	17.046.122-3
08	LICEO TECNICO A-29	VICTOR LAMAS 567	CONCEPCION	17.046.125-8	17.199.289-3
09	LICEO ANDALIEN A-34 - SECTOR A	JUAN MARTINEZ DE ROZAS 1445	CONCEPCION	17.199.290-7	17.208.813-9
10	LICEO ANDALIEN A-34 - SECTOR B	JUAN MARTINEZ DE ROZAS 1445	CONCEPCION	17.208.814-7	17.224.504-8
11	LICEO JUAN MARTINEZ DE ROZAS (EX.A-38)	CAUPOLICAN 955	CONCEPCION	17.224.510-2	17.343.379-4
12	COLEGIO SAN IGNACIO	LOS CARRERA 179	CONCEPCION	17.343.381-6	17.344.921-6
13	LICEO JUAN GREGORIO LAS HERAS	ONGOLMO ESQUINA HERAS S/N°	CONCEPCION	17.344.930-5	17.346.996-9
14	LICEO ESPAÑA	AVDA. ROOSEVELT 1596	CONCEPCION	17.346.997-7	17.395.190-6
15	COLEGIO SAN PEDRO NOLASCO	FREIRE 959	CONCEPCION	17.395.196-5	17.451.064-4
16	LICEO DE NIÑAS DE CONCEPCION	RENGO 249	CONCEPCION	17.451.169-1	17.570.133-8
17	COLEGIO CREACION CONCEPCION	ARTURO PEREZ CANTO 902 - VILLA HUASCAR	CONCEPCION	17.570.134-6	22.416.118-2
<b>065</b> 01	<b>TALCAHUANO</b> LICEO ALMTE. PEDRO ESPINA RITCHIE A-21	AVDA. BLANCO ENCALADA 750	TALCAHUANO	8.198.213-9	16.896.723-3
02	LICEO LAS SALINAS B-26	ALMIRANTE NEFF 310	TALCAHUANO	16.896.725-K	17.213.661-3
03	LICEO LA ASUNCION - SECTOR A	LOS TILOS 350	TALCAHUANO	17.213.662-1	17.345.109-1
04	LICEO LA ASUNCION - SECTOR B	ARAUCARIA 345	TALCAHUANO	17.345.110-5	21.424.400-4
<b>150</b> 01	<b>PENCO</b> LICEO PENCOPOLITANO B-40	SAN VICENTE 51	PENCO	11.957.925-2	20.684.449-3
<b>064</b> 01	<b>TOMÉ</b> LICEO VICENTE PALACIOS VALDES (EX.A-18)	MARIANO EGAÑA 1525	TOME	9.309.983-4	17.183.118-0
02	LICEO POLIVALENTE DE TOME	ENRIQUE MOLINA 809	TOME	17.183.121-0	20.342.934-7
<b>069</b> 01	<b>LOTA</b> LICEO CARLOS COUSIÑO GOYENECHEA A-45	CARLOS COUSIÑO 411	LOTA	10.006.287-9	17.320.419-1
02	COLEGIO PADRE MANUEL D'ALZON	JULIO LOBOS 101 - LOTA ALTO	LOTA	17.320.422-1	20.513.426-3
<b>068</b> 01	<b>CORONEL</b> LICEO DE CORONEL A. SALAMANCA M. - SECTOR A	COCHRANE 79	CORONEL	5.994.756-7	17.000.038-2
02	LICEO DE CORONEL A. SALAMANCA M. - SECTOR B	COCHRANE 79	CORONEL	17.000.043-9	17.347.329-K
03	INSTITUTO DE HUMANIDADES ENRIQUE CURTI C.	CERRO EL PLOMO 1118 - ESCUADRON SUR	CORONEL	17.347.348-6	22.047.412-7
<b>067</b> 01	<b>SAN PEDRO</b> LICEO SAN PEDRO B-44	LOS PEUMOS 25 - VILLA SAN PEDRO	SAN PEDRO DE LA PAZ	7.672.717-1	17.202.978-7
02	COLEGIO INSTITUTO SAN PEDRO	AVDA. LAS VIOLETAS 1975 - HUERTOS FAM.	SAN PEDRO DE LA PAZ	17.203.034-3	22.135.038-3
<b>104</b> 01	<b>CHIGUAYANTE</b> LICEO CHIGUAYANTE B-37	LA MARINA 350	CHIGUAYANTE	5.581.482-1	17.208.612-8
02	COLEGIO PARTICULAR AURORA DE CHILE	MANUEL RODRIGUEZ 586	CHIGUAYANTE	17.208.674-8	22.485.831-0
<b>128</b> 01	<b>HUALPÉN</b> LICEO PEDRO DEL RIO ZAÑARTU A-87	GENOVA 8260	HUALPEN	6.521.609-4	22.185.705-4
<b>071</b> 01	<b>LEBU</b> LICEO ISIDORA RAMOS DE GAJARDO	LUIS CRUZ MARTINEZ 93	LEBU	12.021.844-1	20.344.019-7
<b>099</b> 01	<b>ARAUCO</b> LICEO SAN FELIPE DE ARAUCO A-50	CHACABUCO 116	ARAUCO	9.804.853-7	19.935.284-9

SEDE Y LOCAL DE RENDICIÓN	DIRECCIÓN	COMUNA	DESDE	HASTA
<b>070 CURANILAHUE</b>				
01 LICEO POLIV. MARIANO LATORRE B-51 - SECTOR A	CAUPOLICAN 929	CURANILAHUE	12.560.610-5	17.291.455-1
02 LICEO POLIV. MARIANO LATORRE B-51 - SECTOR B	CAUPOLICAN 929	CURANILAHUE	17.291.460-8	22.249.394-3
<b>072 CAÑETE</b>				
01 LICEO POLIT. JOSE DE LA CRUZ MIRANDA C. B-56	TUCAPEL 053	CAÑETE	11.796.404-3	21.728.265-9

## IX REGIÓN DE LA ARAUCANÍA

SEDE Y LOCAL DE RENDICIÓN	DIRECCIÓN	COMUNA	DESDE	HASTA
<b>075 ANGOL</b>				
01 LICEO ENRIQUE BALLACEY C. B-3 - SECTOR A	AVDA. O'HIGGINS 80	ANGOL	7.850.181-2	17.158.501-5
02 LICEO ENRIQUE BALLACEY C. B-3 - SECTOR B	AVDA. O'HIGGINS 80	ANGOL	17.158.513-9	17.365.843-5
03 LIC. POLITECNICO JUANITA FERNANDEZ SOLAR C-2	AV. O'HIGGINS N° 020 - INTERIOR	ANGOL	17.366.131-2	21.107.237-7
<b>076 CURACAUTÍN</b>				
01 LICEO LAS ARAUCARIAS	AVDA. MANUEL RODRIGUEZ 285	CURACAUTIN	13.289.289-K	20.902.941-3
<b>078 VICTORIA</b>				
01 U. ARTURO PRAT - SEDE VICTORIA - SECTOR A	AVDA. O'HIGGINS 0195	VICTORIA	8.871.971-9	17.154.011-9
02 U. ARTURO PRAT - SEDE VICTORIA - SECTOR B	AVDA. O'HIGGINS 0195	VICTORIA	17.154.030-5	20.901.645-1
<b>077 TRAIQUÉN</b>				
01 LICEO LUCILA GODOY ALCAYAGA C-9	BASILIO URRUTIA 970	TRAIQUEN	9.303.282-9	21.493.182-6
<b>080 TEMUCO</b>				
01 LICEO PABLO NERUDA A-28 - SECTOR A	BALMACEDA 659	TEMUCO	5.013.714-7	16.234.688-1
02 LICEO PABLO NERUDA A-28 - SECTOR B	BALMACEDA 659	TEMUCO	16.234.842-6	16.634.990-7
03 LICEO TECNICO DE TEMUCO (EX.A-21)	BALMACEDA 598	TEMUCO	16.634.994-K	16.948.194-6
04 LICEO GABRIELA MISTRAL	ANTONIO VARAS 630	TEMUCO	16.948.212-8	16.996.842-K
05 LICEO COM. TIBURCIO SAAVEDRA A. - SECTOR A	AVDA. ARTURO PRAT 0105	TEMUCO	16.996.846-2	17.215.184-1
06 LICEO COM. TIBURCIO SAAVEDRA A. - SECTOR B	AVDA. ARTURO PRAT 0105	TEMUCO	17.216.175-8	17.261.808-1
07 LICEO COM. TIBURCIO SAAVEDRA A. - SECTOR C	AVDA. ARTURO PRAT 0105	TEMUCO	17.261.816-2	17.263.896-1
08 LICEO PRESIDENTE ANIBAL PINTO	AVDA. ANIBAL PINTO 0150	TEMUCO	17.263.916-K	17.323.307-8
09 LICEO INDUSTRIAL PEDRO AGUIRRE CERDA B-22	LYNCH 099	TEMUCO	17.323.327-2	17.365.529-0
10 ESCUELA LOS TRIGALES F-528	SAN MARTÍN 02070	TEMUCO	17.365.531-2	17.446.362-K
11 ESCUELA ALONSO DE ERCILLA	1 NORTE 01275	TEMUCO	17.446.401-4	17.581.887-1
12 LICEO POLITECNICO PUEBLO NUEVO	NAHUEL BUTA 01590 - PUEBLO NUEVO	TEMUCO	17.581.889-8	22.255.124-2
<b>129 LAUTARO</b>				
01 LICEO HUMANISTICO CIENTIFICO LAUTARO B-15	BILBAO ESQUINA MAC-IVER S/N°	LAUTARO	9.297.918-0	21.515.943-4
<b>081 VILLARRICA</b>				
01 COLEGIO DE HUMANIDADES	GERONIMO DE ALDERETE 1027	VILLARRICA	6.772.986-2	17.218.886-9
02 LICEO ARAUCANIA C-39	PEDRO LEON GALLO 895	VILLARRICA	17.218.888-5	21.730.419-9
<b>161 PUCÓN</b>				
01 LICEO DE HOTELERIA Y TURISMO C-41	AVDA. BERNARDO O'HIGGINS 1085	PUCON	8.698.804-6	21.729.159-3
<b>123 PITRUFQUÉN</b>				
01 LICEO DE CIENCIAS Y HUMANIDADES	GRONOW 679	PITRUFQUEN	11.588.346-1	21.583.065-9
<b>079 NUEVA IMPERIAL</b>				
01 ESC. ALEJANDRO GOROSTIAGA ORREGO - SECTOR A	GOROSTIAGA 39	NUEVA IMPERIAL	5.474.295-9	17.395.113-2
02 ESC. ALEJANDRO GOROSTIAGA ORREGO - SECTOR B	GOROSTIAGA 39	NUEVA IMPERIAL	17.397.041-2	22.031.147-3

## XIV REGIÓN DE LOS RÍOS

SEDE Y LOCAL DE RENDICIÓN	DIRECCIÓN	COMUNA	DESDE	HASTA
<b>082 VALDIVIA</b>				
01 LICEO SANTA MARIA LA BLANCA A-5	ARAUCO 642	VALDIVIA	9.590.235-9	16.804.902-1
02 LICEO RECTOR ARMANDO ROBLES RIVERA A-6	ARAUCO 474	VALDIVIA	16.804.923-4	17.067.835-4
03 INST. SALESIANO DE VALDIVIA	PEDRO DE VALDIVIA 480	VALDIVIA	17.067.848-6	17.231.948-3
04 UNIVERSIDAD AUSTRAL - EDIFICIO NAHMIAS	CAMPUS ISLA TEJA S/N°	VALDIVIA	17.234.015-6	17.359.502-6
05 INSTITUTO ITALIA DE VALDIVIA	AVDA. FRANCIA 2670	VALDIVIA	17.359.503-4	17.484.308-2
06 LICEO POLIVALENTE LOS AVELLANOS	JOSE MUÑOZ HERMOSILLA S/N°	VALDIVIA	17.484.444-5	22.288.711-9

SEDE Y LOCAL DE RENDICIÓN	DIRECCIÓN	COMUNA	DESDE	HASTA
<b>151 LANCO</b> 01 LICEO CAMILO HENRIQUEZ GONZALEZ	UNION 441	LANCO	15.068.664-4	21.424.490-K
<b>105 PANGUIPULLI</b> 01 CENTRO EDUCACIONAL ALTAMIRA	FERNANDO CAMINO S/N°	PANGUIPULLI	15.264.580-5	21.583.084-5
<b>083 LA UNIÓN</b> 01 LICEO RECTOR ABDON ANDRADE COLOMA B-12	ARTURO PRAT 369	LA UNION	10.219.549-3	20.898.581-7

## X REGIÓN DE LOS LAGOS

SEDE Y LOCAL DE RENDICIÓN	DIRECCIÓN	COMUNA	DESDE	HASTA
<b>084 OSORNO</b> 01 LICEO ELEUTERIO RAMIREZ M. (EX.B-19) - SECTOR A 02 LICEO ELEUTERIO RAMIREZ M. (EX.B-19) - SECTOR B 03 LIC. CARMELA CARVAJAL DE P. (EX.A-18) - SECTOR A 04 LIC. CARMELA CARVAJAL DE P. (EX.A-18) - SECTOR B 05 ESCUELA EFRAIN CAMPANA SILVA 06 ESCUELA LEONILA FOLCH LOPEZ	FREIRE 752 FREIRE 752 FRANCISCO BILBAO 1380 FRANCISCO BILBAO 1380 FRANCISCO BILBAO 1359 FRANCISCO BILBAO 1341	OSORNO OSORNO OSORNO OSORNO OSORNO OSORNO	8.432.108-7 16.830.310-6 17.125.895-2 17.198.999-K 17.357.514-9 17.531.240-4	16.830.300-9 17.125.891-K 17.198.996-5 17.357.512-2 17.531.238-2 22.228.787-1
<b>085 PUERTO MONTT</b> 01 LICEO ISIDORA ZEGERS DE HUNEEUS 02 LICEO MANUEL MONTT 03 COLEGIO ARRIARAN BARROS 04 COLEGIO PUMAHUE 05 COLEGIO SANTO TOMAS DE AQUINO 06 LICEO COMERCIAL MIRAMAR	EGAÑA 174 GUILLERMO GALLARDO 337 BERNARDO O'HIGGINS 420 VOLCAN PUNTIAGUDO 1700 BUENAVECINDAD 101 DEBER CUMPLIDO 253	PUERTO MONTT PUERTO MONTT PUERTO MONTT PUERTO MONTT PUERTO MONTT PUERTO MONTT	7.388.890-5 16.872.110-2 17.035.597-0 17.240.995-4 17.298.310-3 17.357.891-1	16.872.018-1 17.035.593-8 17.240.993-8 17.298.309-K 17.357.814-8 22.039.009-8
<b>159 PUERTO VARAS</b> 01 LICEO PEDRO AGUIRRE CERDA	IMPERIAL ESQUINA DEL ROSARIO S/N°	PUERTO VARAS	8.652.030-3	25.700.313
<b>087 CASTRO</b> 01 LICEO POLITECNICO DE CASTRO B-33 - SECTOR A 02 LICEO POLITECNICO DE CASTRO B-33 - SECTOR B	FREIRE 540 FREIRE 540	CASTRO CASTRO	6.460.091-5 17.139.240-3	17.126.456-1 20.681.324-5
<b>086 ANCUD</b> 01 LICEO DOMINGO ESPÍÑEIRA RIESCO (EX.B-31)	ALMIRANTE LATORRE 555	ANCUD	14.040.754-2	20.340.835-8
<b>089 ACHAO</b> 01 LICEO INSULAR	PROGRESO 071	QUINCHAO	13.001.981-1	21.441.997-1
<b>090 QUELLÓN</b> 01 LICEO RAYEN MAPU C-40	PRESIDENTE IBAÑEZ 560	QUELLON	8.470.993-K	21.105.496-4
<b>088 CHAITÉN</b> 01 LICEO ITALIA	PILLAN 327	CHAITEN	15.292.094-6	20.681.314-8

## XI REGIÓN AISÉN DEL GENERAL CARLOS IBAÑEZ DEL CAMPO

SEDE Y LOCAL DE RENDICIÓN	DIRECCIÓN	COMUNA	DESDE	HASTA
<b>092 COIHAIQUE</b> 01 LICEO SAN FELIPE BENICIO 02 LICEO JOSEFINA AGUIRRE MONTENEGRO	PLAZA DE ARMAS 315 CARRERA 485	COIHAIQUE COIHAIQUE	8.264.123-8 17.234.436-4	17.234.431-3 22.183.363-5
<b>091 PUERTO AISÉN</b> 01 LICEO POLITECNICO A-1 DE PUERTO AISEN	HUMBERTO GARCIA 225	AISEN	8.840.855-1	21.959.721-5
<b>093 CHILE CHICO</b> 01 LICEO LUISA RABANAL PALMA	BERNARDO O'HIGGINS 675	CHILE CHICO	14.030.997-4	20.082.712-0
<b>094 COCHRANE</b> 01 LICEO AUSTRAL LORD COCHRANE	LUIS BAEZ 785	COCHRANE	15.304.270-5	17.594.509-1

## XII REGIÓN DE MAGALLANES Y DE LA ANTÁRTICA CHILENA

SEDE Y LOCAL DE RENDICIÓN	DIRECCIÓN	COMUNA	DESDE	HASTA
<b>095</b> 01	<b>PUERTO NATALES</b> LICEO GABRIELA MISTRAL B-11	PHILLIPPI 430	NATALES	7.763.040-6 19.662.846-0
<b>096</b> 01 02 03	<b>PUNTA ARENAS</b> LICEO POLIVALENTE SARA BRAUN B-3 LICEO LUIS ALBERTO BARRERA B-2 LICEO EXPERIMENTAL UMAG	AVDA. COLON 1027 AVDA. COLON 1250 ANGAMOS 17	PUNTA ARENAS PUNTA ARENAS PUNTA ARENAS	5.317.211-3 17.236.435-7 17.238.480-3 17.236.429-2 17.238.477-3 21.639.839-4
<b>097</b> 01	<b>PUERTO PORVENIR</b> LICEO POLIVALENTE HERNANDO DE MAGALLANES	FRANCISCO SAMPAIO 580	PORVENIR	14.027.420-8 20.683.778-0
<b>098</b> 01	<b>PUERTO WILLIAMS</b> LICEO MUNICIPAL C-8 DONALD MC INTYRE GRIFFITH	YELCHO 158	CABO DE HORNO	16.652.062-2 17.631.832-5

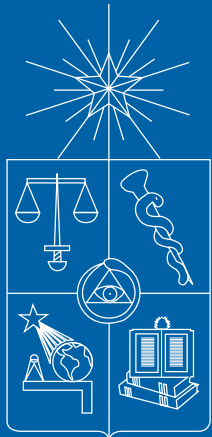

# Universidad de Chile

Departamento de Evaluación, Medición y Registro Educacional (DEMRE) y  
Facultad de Filosofía y Humanidades

Programa de Educación Continua para el Magisterio

Inscripciones abiertas

## Jornadas de Actualización para Profesores 2008

Inicio cursos: 7 de enero de 2008 - SENCE y CPEIP

Inscripciones desde el 9 de noviembre al 28 de diciembre 2007  
en [www.pec.uchile.cl](http://www.pec.uchile.cl)

**CUPOS LIMITADOS**

Informaciones: 978 22 01 / [crivera@uchile.cl](mailto:crivera@uchile.cl) - [cofarias@uchile.cl](mailto:cofarias@uchile.cl)

[www.pec.uchile.cl](http://www.pec.uchile.cl)

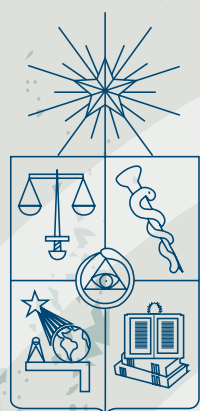

# Universidad de Chile

VICERRECTORIA DE ASUNTOS ACADÉMICOS  
DEPARTAMENTO DE EVALUACIÓN, MEDICIÓN Y  
REGISTRO EDUCACIONAL

**SE REQUIERE CONTRATAR PROFESORES DE ENSEÑANZA MEDIA (DE COLEGIOS MUNICIPALIZADOS, PARTICULARES SUBVENCIONADOS Y PARTICULARES PAGADOS) O PROFESIONALES DEL ÁREA PARA INTEGRARSE AL DEMRE:**

**A. CON DEDICACIÓN PARCIAL (POR HORAS) COMO ELABORADORES DE PREGUNTAS DE LAS COMISIONES EXTERNAS CONSTRUCTORAS DE ÍTEMES PARA LA PSU®.**

**Código 01 Lenguaje y Comunicación**  
**Código 02 Matemática**  
**Código 03 Historia y Ciencias Sociales**  
**Código 04 Biología**  
**Código 05 Física**  
**Código 06 Química**

**B. CON DEDICACIÓN DE JORNADA COMPLETA**

**Código 07 Biología**  
**Código 08 Física**  
**Código 09 Química**  
**Código 10 Lenguaje y Comunicación**

## REQUISITOS

- **Profesor de Estado en ejercicio o profesional del área con experiencia mínima de 5 años en aula.**
- **Se dará preferencia a los candidatos que presenten en su postulación algunos de los siguientes antecedentes:**
  - a) **Estudios de postgrado (postítulos de especialización, magistratura).**
  - b) **Acreditación de práctica profesional mediante AEP, SNED, u otros.**

**Los interesados deberán remitir su Currículum Vitae, indicando código del cargo a que postulan y sus pretensiones de renta líquida y fotocopia de los antecedentes que respalden el cumplimiento de los requisitos, a la casilla 78, sucursal Grecia, Santiago, hasta el viernes 30 de noviembre de 2007.**

## XIII REGIÓN METROPOLITANA DE SANTIAGO

SEDE Y LOCAL DE RENDICIÓN	DIRECCIÓN	COMUNA	DESDE	HASTA
<b>029 PROVIDENCIA</b>				
01 LICEO JOSE VICTORINO LASTARRIA A-45 SECTOR A	MIGUEL CLARO 32	PROVIDENCIA	7.886	16.124.584-4
02 COLEGIO MARIA INMACULADA	BELLAVISTA 0202	PROVIDENCIA	16.125.132-1	16.750.259-8
03 LICEO CARMELA CARVAJAL DE PRAT (EX. A-44)	AVDA. ITALIA 980	PROVIDENCIA	16.750.598-8	17.026.656-0
04 LICEO POLIV. ARTURO ALESSANDRI PALMA	AVDA. BUSTAMANTE 443	PROVIDENCIA	17.026.674-9	17.189.983-4
05 LICEO POLIT. PART. PAULINA VON MALLINCKRODT	MALLINCKRODT 093	PROVIDENCIA	17.190.017-4	17.277.268-4
06 LICEO SIETE DE NIÑAS DE PROVIDENCIA (EX. A43)	MONSEÑOR SOTERO SANZ 60	PROVIDENCIA	17.277.487-3	17.403.268-8
07 COLEGIO FILIPENSE	VERGARA 357	SANTIAGO	17.403.272-6	22.460.968-K
<b>132 VITACURA</b>				
01 COLEGIO SAN PEDRO NOLASCO	ARQUITECTO LARRAIN 5861	VITACURA	10.977	17.082.949-2
02 COLEGIO TABANCURA	LAS HUALTATAS 10650	VITACURA	17.083.030-K	17.267.406-2
03 LICEO MUNICIPAL AMANDA LABARCA B-66	AVDA. PADRE HURTADO NORTE 1150	VITACURA	17.267.420-8	33.000.664
<b>133 LO BARNECHEA</b>				
01 COL. PARROQUIAL SANTA ROSA DE LO BARNECHEA	RAUL LABBE 13799	LO BARNECHEA	7.006.086-8	17.086.295-3
02 COLEGIO TABOR Y NAZARETH	AVDA. PASEO PIE ANDINO 5894	LO BARNECHEA	17.086.299-6	17.271.950-3
03 LICEO SAN JOSE DE LO BARNECHEA	RAUL LABBE 13989	LO BARNECHEA	17.277.526-8	22.188.956-8
<b>031 LAS CONDES</b>				
01 COLEGIO COMPAÑIA DE MARIA -APOQUINDO	AVDA. MANQUEHUE SUR 116	LAS CONDES	45.438	16.611.742-9
02 COLEGIO LA GIROUETTE	MAR DEL SUR 1238	LAS CONDES	16.611.749-6	16.937.222-5
03 LICEO RAFAEL SOTOMAYOR A-68	AVDA. LAS TRANQUERAS 726	LAS CONDES	16.937.248-9	17.086.136-1
04 LICEO ALEXANDER FLEMING A-67	AVDA. ALEXANDER FLEMING 7315	LAS CONDES	17.086.139-6	17.104.273-9
05 LICEO POLIVALENTE LOS DOMINICOS	AVDA. CRISTOBAL COLON 9140	LAS CONDES	17.104.289-5	17.268.443-2
06 LICEO TAJAMAR (EX. B-42)	LOS LEONES 238	PROVIDENCIA	17.268.456-4	17.330.626-1
07 SCUOLA ITALIANA VITTORIO MONTIGLIO	AVDA. APOQUINDO 4836	LAS CONDES	17.330.933-3	17.404.641-7
08 VILLA MARIA ACADEMY	ALCANTARA 621	LAS CONDES	17.404.650-6	75.101.147
<b>107 MACUL</b>				
01 COMPLEJO EDUC. JOAQUIN EDWARDS BELLO	AVDA. MACUL 4301	MACUL	957.148	16.977.616-4
02 LICEO JUANA DE IBARBOUROU A-48	LOS PLATANOS 3112	MACUL	16.977.867-1	17.311.731-0
03 LIC. POLIVALENTE MERCEDES MARIN DEL SOLAR A-5	RODRIGO DE ARAYA 5079	MACUL	17.311.797-3	94.042.326
<b>108 ÑUÑO A</b>				
01 CENTRO POLITECNICO PART. DE ÑUÑO A - SECTOR A	CALLE NUEVA 1781 - VILLA LOS JARDINES	ÑUÑO A	8.339.479-K	16.839.421-7
02 CENTRO POLITECNICO PART. DE ÑUÑO A - SECTOR B	CALLE NUEVA 1781 - VILLA LOS JARDINES	ÑUÑO A	16.839.586-8	17.084.241-3
03 COMPLEJO EDUC. MUNIC. BRIGIDA WALKER	AVDA. LO ENCALADA 1101	ÑUÑO A	17.084.245-6	17.267.290-6
04 LICEO AUGUSTO D'HALMAR	RAMON CRUZ 589	ÑUÑO A	17.267.294-9	17.403.797-3
05 LICEO EXPERIMENTAL MANUEL DE SALAS	BROWN NORTE 105	ÑUÑO A	17.403.812-0	22.261.915-7
<b>109 LA REINA</b>				
01 ANDREE ENGLISH SCHOOL	AVDA. PRINCIPE DE GALES 7605	LA REINA	8.176.274-0	17.023.973-3
02 LICEO EUGENIO MARIA DE HOSTOS	AVDA. ECHEÑIQUE 8625 (EX PARCELA 80)	LA REINA	17.024.645-4	17.265.792-3
03 SOC. EDUC. COLEGIO LAS AMERICAS	LARRAIN 9770	LA REINA	17.265.807-5	17.313.861-K
04 COLEGIO TERESIANO ENRIQUE DE OSSO	AVDA. OSSA 1157	LA REINA	17.313.880-6	22.204.773-0
<b>110 PEÑALOLÉN</b>				
01 COLEGIO MONTEVERDE ANEXO	TAGUA TAGUA 7575	PEÑALOLÉN	6.517.565-7	16.958.360-9
02 COLEGIO MUNICIPALIZADO CONFEDERACION SUIZA	AVDA. JOSE ARRIETA 5896	LA REINA	16.960.464-9	17.252.698-5
03 COLEGIO PARTICULAR ANTUPIREN	SANCHEZ FONTECILLA 11232	PEÑALOLÉN	17.252.841-4	17.413.268-2
04 COLEGIO YORK	AVDA. EGAÑA 1350	PEÑALOLÉN	17.413.297-6	22.310.210-7
<b>034 LA FLORIDA</b>				
01 CENTRO EDUCACIONAL LA FLORIDA	SAN JOSE DE LA ESTRELLA 364	LA FLORIDA	811.225	16.411.739-1
02 COLEGIO ALCANTARA DE LA FLORIDA	VICUÑA MACKENNA ORIENTE 6081	LA FLORIDA	16.412.221-2	16.743.435-5
03 COLEGIO BERNADETTE COLLEGE	JOSE MIGUEL CARRERA 550	LA FLORIDA	16.743.442-8	16.933.822-1
04 COLEGIO NUEVA ERA SIGLO XXI	AVDA. LA FLORIDA 10139	LA FLORIDA	16.933.823-K	17.008.235-4
05 COLEGIO POLITECNICO EDUCADORA "ELENA ROJAS"	AVDA. DIEGO PORTALES 1547	LA FLORIDA	17.008.284-2	17.031.464-6
06 COLEGIO SAN FRANCISCO DE ASIS DE LA FLORIDA	GRAL. ARRIAGADA 559 - PARAD. 24 V. MACKENNA	LA FLORIDA	17.031.485-9	17.088.464-7
07 COL. SAN FCO. DE ASIS DE LA FLORIDA - BASICA	GRAL. ARRIAGADA 600 - PARAD. 24 V. MACKENNA	LA FLORIDA	17.088.482-5	17.188.753-4
08 COLEGIO SANTA MARIA LA FLORIDA	AVDA. VICUÑA MACKENNA 6185	LA FLORIDA	17.188.766-6	17.256.703-7
09 COLEGIO SHIRAYURI	ROLANDO FRODDEN 1325	LA FLORIDA	17.256.707-K	17.289.623-5
10 COMPLEJO EDUC. MUNIC. C. ANTONIO SAMORE	YOKOHAMA 6865 - VILLA TOKIO	LA FLORIDA	17.289.673-1	17.315.431-3
11 CHILEAN EAGLES COLLEGE	VICENTE VALDES 80	LA FLORIDA	17.315.444-5	17.380.464-4
12 LICEO ANDRES BELLO	LIENTUR 4436 - VILLA GALVARINO	LA FLORIDA	17.380.465-2	17.407.099-7
13 LICEO BENJAMIN VICUÑA MACKENNA A-89	WALKER MARTINEZ 1478	LA FLORIDA	17.407.208-6	17.530.029-5
14 NEW LITTLE COLLEGE	ESTADOS UNIDOS 8735	LA FLORIDA	17.530.834-2	22.202.267-3

SEDE Y LOCAL DE RENDICIÓN	DIRECCIÓN	COMUNA	DESDE	HASTA
<b>111 LA PINTANA</b>				
01 CENTRO EDUC. MUNIC. MARIANO LATORRE	PUNTA DE HORCON 12346	LA PINTANA	6.920.247-0	17.053.760-2
02 COL. PARTICULAR AMERICO VESPUCIO - SECTOR A	VENANCIA LEIVA 1331	LA PINTANA	17.053.817-K	17.380.220-K
03 COL. PARTICULAR AMERICO VESPUCIO - SECTOR B	VENANCIA LEIVA 1331	LA PINTANA	17.380.249-8	22.298.549-8
<b>134 LA GRANJA</b>				
01 ESCUELA BASICA BENJAMIN SUBERCASEAUX	SOFIA EASTMAN DE HUNEUS 10195	LA GRANJA	5.315.356-9	17.242.187-3
02 LICEO POLIV. MUNIC. FCO. FRIAS VALENZUELA	SANTA ROSA 6740	LA GRANJA	17.242.226-8	21.558.486-0
<b>135 SAN RAMÓN</b>				
01 LICEO SAN FRANCISCO	SANTA ROSA 9093	SAN RAMON	2.569.458	17.243.834-2
02 LIC. COMERCIAL VATE VICENTE HUIDOBRO (EX. B-106)	DOÑIHUE 2030 - POB. PARAGUAY	SAN RAMON	17.243.841-5	21.928.485-3
<b>113 SAN MIGUEL</b>				
01 COLEGIO SANTA ROSA	AVDA. BERLIN 930	SAN MIGUEL	2.514.457	16.877.577-6
02 INSTITUTO MIGUEL LEON PRADO	GRAN AVENIDA 3696	SAN MIGUEL	16.877.869-4	17.052.285-0
03 LICEO ANDRES BELLO A-94	SOTO AGUILAR 1241	SAN MIGUEL	17.052.320-2	17.269.852-2
04 LIC. BETSABE HORMAZABAL DE ALARCON (EX. A-92)	GASPAR BANDA 4047	SAN MIGUEL	17.269.878-6	17.329.516-2
05 LICEO TECNICO A-100	GRAN AVENIDA 4688	SAN MIGUEL	17.332.568-1	22.343.857-1
<b>114 SAN JOAQUÍN</b>				
01 CENTRO EDUC. MUNIC. HORACIO ARAVENA A.	URETA COX 401	SAN JOAQUIN	5.541.229-4	17.257.103-4
02 LIC. POLITECNICO SAN JOAQUIN	SANTA ROSA 3050	SAN JOAQUIN	17.257.295-2	22.280.752-2
<b>115 LA CISTERNA</b>				
01 CENTRO EDUCACIONAL SANTA CLARA	GENERAL FREIRE 236	LA CISTERNA	6.130.155-0	16.942.292-3
02 LICEO POLITECNICO CIENCIA Y TECNOLOGIA A-112	AVDA. GOYCOLEA 469	LA CISTERNA	16.943.062-4	17.228.842-1
03 CENTRO POLITECNICO PART. SAN RAMON	AVDA. AMERICO VESPUCIO 555	LA CISTERNA	17.228.895-2	17.325.458-K
04 LICEO POLITECNICO GALVARINO N° 2	AVDA. AMERICO VESPUCIO 1287	LA CISTERNA	17.325.486-5	21.743.781-4
<b>116 EL BOSQUE</b>				
01 COLEGIO PAUL HARRIS SCHOOL	LO MORENO 215 - PARAD. 38 GRAN AVENIDA	EL BOSQUE	6.224.720-7	16.903.459-1
02 LICEO CHRISTA MC AULIFFE (EX.A-108)	GRAN AVENIDA 9730	EL BOSQUE	16.903.540-7	17.227.060-3
03 LICEO JUAN GOMEZ MILLAS (EX. A-109)	GRAN AVENIDA 9740	EL BOSQUE	17.227.081-6	17.318.120-5
04 LICEO LIAHONA	GRAN AVENIDA 9598	EL BOSQUE	17.318.763-7	21.926.445-3
<b>136 PEDRO AGUIRRE CERDA</b>				
01 CENTRO EDUCATIVO OCHAGAVIA	JOSE JOAQUIN PRIETO 6075	PEDRO AGUIRRE CERDA	5.753.786-8	17.278.421-6
02 CENTRO EDUCATIVO OCHAGAVIA - BASICA	JOSE JOAQUIN PRIETO 6085	PEDRO AGUIRRE CERDA	17.278.511-5	22.368.384-3
<b>137 LO ESPEJO</b>				
01 CENTRO EDUC. CARDENAL JOSE MARIA CARO	CARDENAL CARO 03745	LO ESPEJO	7.622.057-3	17.231.741-3
02 LICEO POLIVALENTE B-133	INES DE SUAREZ 6970 CLARA ESTRELLA	LO ESPEJO	17.233.026-6	22.038.010-6
<b>039 CERRILLOS</b>				
01 COLEGIO POLITECNICO N°1 DE MAIPU	AVDA. LO ERRAZURIZ 800	CERRILLOS	5.379.917-5	17.253.433-3
02 LIC. POLIVALENTE DR. LUIS VARGAS SALCEDO B-69	DR. LUIS VARGAS SALCEDO 1720	CERRILLOS	17.253.444-9	21.884.892-3
<b>040 MAIPÚ</b>				
01 CENTRO DE EDUC. TEC. PROF. MUNIC. CODEDUC	SEGUNDA TRANSVERSAL 1900	MAIPU	1.513.274	16.478.178-K
02 COL. DE LA PROV. CARMELA LARRAIN DE INFANTE	SAN JOSE 621	MAIPU	16.478.194-1	16.785.803-1
03 COLEGIO GENERAL BERNARDO O'HIGGINS	EMILIANO LLONA 1853 ESQ. CAMINO A RINCO	MAIPU	16.785.847-3	16.914.903-8
04 COLEGIO LOS BOSQUINOS	AVDA. EL OLIMPO 0650 - VILLA LOS HEROES	MAIPU	16.914.940-2	16.986.465-9
05 COLEGIO SANTA MARIA DE MAIPU - SECTOR A	AVDA. PAJARITOS 4201	MAIPU	16.986.524-8	17.032.181-2
06 COLEGIO SANTA MARIA DE MAIPU - SECTOR B	AVDA. PAJARITOS 4201	MAIPU	17.032.189-8	17.114.400-0
07 COLEGIO POLIVALENTE PATRICIO MEKIS	AVDA. EL OLIMPO 2096	MAIPU	17.116.047-2	17.231.452-K
08 ESCUELA INDUSTRIAL DON ORIONE	CAMINO A MELIPILLA 7335	CERRILLOS	17.231.484-8	17.253.497-K
09 LICEO INDUSTRIAL ALBERTO WIDMER	CAMINO A RINCONADA 816	MAIPU	17.253.506-2	17.269.181-1
10 LICEO NACIONAL	AVDA. PORTALES 2471	MAIPU	17.269.202-8	17.306.231-1
11 LICEO MATER PURISSIMA	LUIS GANDARILLAS 955	MAIPU	17.306.240-0	17.314.661-2
12 LICEO POLITECNICO PART. HANNOVER - SECTOR A	DOS NORTE 22	MAIPU	17.314.686-8	17.372.043-2
13 LICEO POLITECNICO PART. HANNOVER - SECTOR B	DOS NORTE 50	MAIPU	17.372.046-7	17.415.026-5
14 LICEO POLIVALENTE JOSE IGNACIO ZENTENO	AVENIDA DE LA VICTORIA 2400	MAIPU	17.415.053-2	17.485.342-8
15 LICEO SANTIAGO BUERAS Y AVARIA A-73	CAPELLAN BENAVIDES 2321	MAIPU	17.485.382-7	22.409.123-0
<b>117 ESTACIÓN CENTRAL</b>				
01 LICEO RUIZ TAGLE	FEDERICO SCOTTO 0127	ESTACION CENTRAL	4.702.952-K	16.939.593-4
02 LICEO COMERCIAL B-72	AVDA. 5 DE ABRIL 4936	ESTACION CENTRAL	16.939.798-8	17.254.474-6
03 LICEO POLIVALENTE GUILLERMO FELIU (EX. A-71)	AVDA. 5 DE ABRIL 4800	ESTACION CENTRAL	17.254.519-K	17.334.641-7
04 LICEO ESTACION CENTRAL	PURISIMA 058	ESTACION CENTRAL	17.334.645-K	22.403.058-4

SEDE Y LOCAL DE RENDICIÓN	DIRECCIÓN	COMUNA	DESDE	HASTA
<b>118 QUINTA NORMAL</b>				
01 LIC. POLIVALENTE S. JOSE DE LA PRECIOSA SANGRE	PADRE BERNARDO MORES 01610	QUINTA NORMAL	7.898.672-7	17.110.355-K
02 LIC. POLITEC. CAP. DE CORB. PEDRO GONZALEZ B-79	ELOY ROSALES 4970	QUINTA NORMAL	17.110.443-2	17.325.722-8
03 LICEO POLIVALENTE GUILLERMO LABARCA H. A-78	CATEDRAL 4681	QUINTA NORMAL	17.325.749-K	21.207.981-2
<b>138 LO PRADO</b>				
01 COMPLEJO EDUC. PEDRO PRADO - SECTOR A	SAN PABLO 6500	LO PRADO	6.228.786-1	17.287.582-3
02 COMPLEJO EDUC. PEDRO PRADO - SECTOR B	LOS CRISANTEMOS 6667	LO PRADO	17.293.360-2	21.903.018-5
<b>139 PUDAHUEL</b>				
01 INSTITUTO TECNOLOGICO SAN MATEO	LIUCURO 200	PUDAHUEL	7.833.856-3	17.153.850-5
02 LICEO COMERCIAL SAN PABLO - SECTOR A	AVDA. LA ESTRELLA 1044	PUDAHUEL	17.154.673-7	17.308.108-1
03 LICEO COMERCIAL SAN PABLO - SECTOR B	AVDA. LA ESTRELLA 1044	PUDAHUEL	17.308.252-5	22.004.072-0
<b>140 CERRO NAVIA</b>				
01 COMPLEJO EDUCACIONAL CERRO NAVIA	COSTANERA SUR 6760	CERRO NAVIA	5.668.551-0	17.304.377-5
02 LIC. POLIV. A N° 85 LOS HEROES DE LA CONCEPCIÓN	MAPOCHO 7432	CERRO NAVIA	17.304.378-3	21.870.064-0
<b>043 SANTIAGO</b>				
01 LICEO COMERCIAL PDTE. GONZALEZ VIDELA A-24	ARGOMEDO 360	SANTIAGO	3.730.925	16.115.732-5
02 INST. SUPER. DE COM. EDUARDO FREI M. (EX.A-26)	AMUNATEGUI 126	SANTIAGO	16.115.800-3	16.630.522-5
03 INST. FEM. SUP. DE COM. "ELIODORO DOMINGUEZ D.	SANTO DOMINGO 3128	SANTIAGO	16.630.610-8	16.839.809-3
04 LICEO CONFEDERACION SUIZA (EX. A-13)	GENERAL URRIOLA 680	SANTIAGO	16.839.870-0	16.951.134-9
05 LICEO DARIO ENRIQUE SALAS (EX. A-16)	AVDA. ESPAÑA 585	SANTIAGO	16.951.139-K	17.030.638-4
06 LICEO DE APLICACION A-9	AVDA. RICARDO CUMMING 29	SANTIAGO	17.030.670-8	17.110.280-4
07 LICEO ISaura DINATOR DE GUZMAN (EX.A-4)	AVDA. MATUCANA 73	SANTIAGO	17.110.377-0	17.248.918-4
08 LICEO JUAN BOSCO	AVDA. RICARDO CUMMING 4	SANTIAGO	17.248.988-5	17.270.419-0
09 LICEO A-10 MANUEL BARROS BORGONO	SAN DIEGO 1547	SANTIAGO	17.270.425-5	17.307.307-0
10 LICEO MIGUEL LUIS AMUNATEGUI (EX. A-2)	AGUSTINAS 2918	SANTIAGO	17.307.315-1	17.325.664-7
11 LICEO N°1 JAVIERA CARRERA (EX.A-1)	COMPANIA DE JESUS 1484	SANTIAGO	17.325.683-3	17.406.311-7
12 LICEO TERESA PRATS DE SARRATEA - A N° 7	GENERAL GANA 959	SANTIAGO	17.406.436-9	17.516.199-6
13 LIC. POLIVALENTE A-28 EMILIA TORO DE BALMACEDA	MATUCANA 403	SANTIAGO	17.516.214-3	22.464.328-4
<b>044 RECOLETA</b>				
01 CENTRO EDUC. HEROE ARTURO PEREZ CANTO	AVDA. EL SALTO 2751	RECOLETA	7.316.973-9	16.977.262-2
02 LICEO PAULA JARAQUEMADA B-6	JUAREZ 616	RECOLETA	16.977.318-1	17.231.049-4
03 LICEO POLIVALENTE SANTA JULIANA	AVDA. MEXICO 755	RECOLETA	17.231.141-5	17.338.789-K
04 LICEO VALENTIN LETELIER (EX. A-11)	BUENOS AIRES 575	RECOLETA	17.338.825-K	22.102.072-3
<b>119 INDEPENDENCIA</b>				
01 CENTRO EDUC. JOSE MIGUEL CARRERA (EX.B-36)	GUANACO 4185	RECOLETA	7.193.993-6	17.051.376-2
02 COLEGIO INDUSTRIAL VASCO NUÑEZ DE BALBOA	INDEPENDENCIA 560	INDEPENDENCIA	17.051.695-8	17.316.356-8
03 LIC. POLIVALENTE AGUSTIN EDWARDS MAC CLURE	INDEPENDENCIA 2998	CONCHALI	17.316.374-6	22.284.959-4
<b>120 RENCA</b>				
01 CENTRO EDUCACIONAL FEDERICO GARCIA LORCA	AVDA. DOMINGO SANTA MARIA 4136	RENCA	6.639.428-K	17.151.024-4
02 LICEO POLITECNICO EL SEÑOR DE RENCA	JOSE MANUEL BALMACEDA 4495	RENCA	17.151.071-6	17.424.286-0
03 CENTRO EDUCACIONAL LAURA VICUÑA	JOSE MANUEL BALMACEDA 4411	RENCA	17.424.296-8	22.407.321-6
<b>141 CONCHALÍ</b>				
01 LICEO POETA FEDERICO GARCIA LORCA	AVDA. JULIO MONTT SALAMANCA 5999	CONCHALI	6.320.579-6	17.231.623-9
02 LICEO POLIV. ABDON CIFUENTES A-41	AVDA. DORSAL 1387	CONCHALI	17.231.642-5	22.200.468-3
<b>142 HUECHURABA</b>				
01 COLEGIO POLIV. NVO. CENTRO EDUC. JOSE ABELAR	CARLOS AGUIRRE LUCO 879	HUECHURABA	7.159.759-8	21.957.121-6
<b>143 QUILICURA</b>				
01 COLEGIO SAN ADRIAN DE QUILICURA	LO OVALLE 275	QUILICURA	9.310.088-3	17.033.104-4
02 COM. EDUC. JOSE MIGUEL CARRERA DE QUILICURA	JOSE FRANCISCO VERGARA 399	QUILICURA	17.033.278-4	17.312.099-0
03 LICEO JOSE DOMINGO CAÑAS	SAN LUIS 231	QUILICURA	17.312.148-2	21.920.626-7
<b>100 COLINA</b>				
01 COMPL. EDUC. POLIV. R. FONTT IZQUIERDO C-83	IGNACIO CARRERA PINTO 450	COLINA	10.304.888-5	17.257.528-5
02 COLEGIO POLIVALENTE SEMBRADOR	AVDA. CONCEPCIÓN 0264	COLINA	17.260.100-6	22.124.616-0
<b>047 PUENTE ALTO</b>				
01 LICEO PUENTE ALTO A-115	ERNESTO ALVEAR 90	PUENTE ALTO	5.045.620-K	16.547.761-8
02 CENTRO EDUCACIONAL FERNANDO DE ARAGON	AVDA. GABRIELA PONIENTE 1317	PUENTE ALTO	16.548.055-4	16.863.049-2
03 CENTRO EDUC. SAN CARLOS DE ARAGON	AVDA. SAN CARLOS 0205	PUENTE ALTO	16.863.055-7	17.005.084-3
04 CENTRO EDUC. SAN CARLOS DE ARAGON - ANEXO	AVDA. SAN CARLOS 0306	PUENTE ALTO	17.005.121-1	17.050.257-4
05 CENTRO EDUC. PRINCIPADO DE ASTURIAS	AVDA. CONCHA Y TORO 2990	PUENTE ALTO	17.050.311-2	17.111.457-8
06 COLEGIO EL SEMBRADOR	GERMAN EBBINGHAUS 2976	PUENTE ALTO	17.111.459-4	17.243.967-5
07 COLEGIO LOS NOGALES	AVDA. CONCHA Y TORO 2983	PUENTE ALTO	17.243.970-5	17.271.784-5



SEDE Y LOCAL DE RENDICIÓN	DIRECCIÓN	COMUNA	DESDE	HASTA
08	COMPLEJO EDUCACIONAL CONSOLIDADA	PEDRO LAGOS 0365	17.271.825-6	17.314.683-3
09	ESCUELA INDUSTRIAL LAS NIEVES	AVDA. LAS NIEVES 255	17.314.692-2	17.381.343-0
10	LICEO INDUSTRIAL A-116	TOCORNAL 254	17.381.346-5	17.411.504-4
11	LICEO PARTICULAR ROSA TOCORNAL	TOCORNAL GREZ 440	17.411.531-1	17.537.951-7
12	ESC. PART. DOMINGO MATTE MESIAS	GANDARILLAS 274	17.538.331-K	92.496.980
<b>048</b>	<b>SAN BERNARDO</b>			
01	INSTITUTO SAGRADO CORAZON	ARTURO PRAT 881	6.824.199-5	16.719.932-1
02	INSTITUTO SAN PABLO MISIONERO	BARROS ARANA 758	16.720.189-K	16.976.982-6
03	COLEGIO NOBEL GABRIELA MISTRAL	EL MARISCAL 2704	16.978.015-3	17.168.325-4
04	LIC. COMERCIAL PART. SANTIAGO DE COMPOSTELA	FREIRE 43	17.168.342-4	17.227.868-K
05	LICEO POLIVALENTE A-127 FIDEL PINOCHET LE-BRUN	BULNES 984	17.227.880-9	17.292.838-2
06	LIC. INDUSTRIAL MIGUEL AYLWIN GAJARDO A-129	12 DE FEBRERO 495	17.292.896-K	17.462.519-0
07	LIC. POLIV. ELVIRA BRADY MALDONADO A-128	BULNES 902	17.462.529-8	22.113.516-4
<b>101</b>	<b>BUIN</b>			
01	LICEO A N° 131	MANUEL MONTT 281	6.415.766-3	17.097.435-2
02	LICEO POLIVALENTE MODERNO CARDENAL CARO	AVDA. MANUEL RODRIGUEZ 865	17.097.591-K	17.240.470-7
03	LICEO TECNICO PROFESIONAL DE BUIN	AVDA. PDTE. ALLENDE 0695 (EX BAJOS DE MATTA)	17.240.471-5	21.977.252-1
<b>049</b>	<b>TALAGANTE</b>			
01	LICEO POLIVALENTE A-119 TALAGANTE	BALMACEDA 1220	7.635.824-9	17.072.924-2
02	LICEO POLITECNICO DE TALAGANTE (EX C-120)	BALMACEDA 1081	17.073.916-7	17.249.454-4
03	ESCUELA REPUBLICA DE GRECIA	BALMACEDA 1133	17.250.168-0	17.424.444-8
04	ESCUELA TECNICA SANTA MARIA MICAELA	21 DE MAYO 1714	17.424.467-7	22.228.659-K
<b>121</b>	<b>PEÑAFLORES</b>			
01	LICEO PEÑAFLORES (EX. B-121)	ALCALDE LUIS ARAYA CERECEDA 1261	8.261.319-6	17.264.431-7
02	LICEO COMERCIAL MUNICIPALIZADO REP. DE BRASIL	MIRAFLORES 173	17.264.837-1	21.583.209-0
<b>050</b>	<b>MELIPILLA</b>			
01	COLEGIO POLIVALENTE SAN AGUSTIN	VALDES 290	7.288.856-1	17.017.063-6
02	COLEGIO POLIVALENTE SAN AGUSTIN - ANEXO	SAN MIGUEL 250	17.017.072-5	17.335.001-5
03	LIC. POLIV. A-123 HERMANOS SOTOMAYOR BAEZA	PARDO 340	17.353.634-8	17.398.885-0
04	COL. PARTICULAR SAN SEBASTIAN DE MELIPILLA	SAN AGUSTIN 418	17.398.886-9	21.817.771-9

PSU<sup>®</sup>

**¡¡¡ATENCIÓN!!!  
ESTABLECIMIENTOS  
EDUCACIONALES**

**PLAZO DE INGRESO DE  
NOTAS DE ENSEÑANZA MEDIA (NEM)**

**12 de noviembre al 7 de diciembre**

**Se informa a todos los establecimientos educacionales del país que deben ingresar las Notas de Enseñanza Media (NEM), correspondientes a los alumnos que egresan este año de 4° Medio, entre el 12 de noviembre y el 7 de diciembre.**

**Este procedimiento se realiza a través del Portal Colegios en [www.demre.cl](http://www.demre.cl), donde encontrará, además, un completo instructivo y un demo sobre el modo correcto de ingresar dicha información.**

PSU<sup>®</sup>

## ELEMENTOS PROHIBIDOS PARA LA PSU

### ESTÁ PROHIBIDO

el ingreso de los siguientes  
elementos a los locales de  
aplicación:

- ★ Bolsos y mochilas.
- ★ Dispositivos electrónicos:  
Calculadoras, PDA,  
Celulares, Mp3, etc.
- ★ Cámaras fotográficas.



PSU<sup>®</sup>

# !!! ATENCIÓN !!! HOJAS DE RESPUESTAS INCOMPLETAS !!!

**LOS RESULTADOS CORRESPONDIENTES A HOJAS DE RESPUESTAS INCOMPLETAS, CON FIGURAS O MARCAS INDEBIDAS NO SERÁN ENTREGADOS EN LA FECHA OFICIAL.**

## CÓMO COMPLETAR LAS HOJAS DE RESPUESTAS (Aprende y Evita Errores)

### MODO CORRECTO

Los inscritos que rinden la PSU deben completar de forma correcta todos los campos relativos a datos de identificación, número de folleto, local y sala de aplicación. Las marcas de los círculos, tanto de datos personales como de respuestas, deben ser llenadas completamente.

**Llenado de Datos de Identificación, Sede, Local y Sala. Solamente debes completar un círculo por columna (sentido vertical), que deberá coincidir con el dígito que colocaste en el espacio superior.**

#### Llenado de Datos de Identificación, Sede, Local y Sala

Solamente debes completar un círculo por columna (sentido vertical), que deberá coincidir con el dígito que colocaste en el espacio superior.



#### Llenado de Respuestas

Solamente debes completar un círculo por respuesta (sentido horizontal). La marca debe ser completa y pareja. Cualquier otro tipo de marca podría perjudicar tu puntaje final.



### MODOS INCORRECTOS

Cualquiera de estos errores provocará que tu puntaje no te sea entregado en la fecha oficial. Ten en cuenta estos datos.

#### Errores Comunes:



**Doble Marca**



**Marca Incompleta o Tenue**

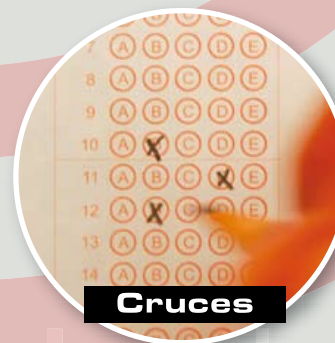

**Cruces**



**Círculos perimetrales**

#### Otros Errores:

- No traspasar las respuestas del folleto a la Hoja de Respuestas.
- Cédula de identidad errónea.

En el sitio web del DEMRE ([www.demre.cl](http://www.demre.cl)) tenemos a disposición de los postulantes videos explicativos que grafican los modos correctos e incorrectos de llenado de la hoja de respuesta.

# admisión 2008

DESDE  
1849  
CONSTRUYENDO  
FUTURO



## Facultad / Escuela / Programa

<b>Facultad de Ingeniería</b>	<b>Facultad de Humanidades</b>
<b>Ingeniería Civil en:</b>	<b>Licenciatura en Educación en:</b>
Electricidad	Castellano
Geografía	Historia y Ciencias Sociales
Industria	Inglés
Informática	Filosofía
Mecánica	<b>Licenciatura en:</b>
Metallurgia	Lingüística Aplicada a la Traducción
Mines	Inglés – Japonés e Inglés – Portugués
Obras Civiles	Educación General Básica
Química	Estudios Internacionales
<b>Ingeniería</b>	<b>Periodismo</b>
<b>en Biotecnología</b>	<b>Psicología</b>
<b>Ambiental</b>	<b>Escuela de Arquitectura</b>
<b>Ingeniería de Ejecución en:</b>	<b>Arquitectura</b>
Electricidad	<b>Facultad Tecnológica</b>
Geomensura	Publicidad
Industria	Ingeniería de Alimentos
Computación e Informática	Ingeniería en Agronomía
Mecánica	<b>Tecnología en:</b>
Metallurgia	Administración de Personal
Mines	Alimentación
Química	Construcciones
Climatización (Calefacción, Refrigeración y Aire Acondicionado)	Control Industrial
<b>Programa de Postgrado</b>	Diseño Industrial
Bachillerato en Ciencias y Humanidades	Automatización Industrial
<b>Facultad de Administración y Economía</b>	Mantenimiento Industrial
Administración Pública	Telocomunicaciones
Ingeniería Comercial	Administración de Personal (Nocturno)
Contador Público y Auditor (Diurno)	Construcciones (Nocturno)
Contador Público y Auditor (Nocturno)	Alimentación (Nocturno)
<b>Facultad de Ciencias</b>	<b>Facultad de Ciencias Médicas</b>
Ingeniería Física	Medicina
Ingeniería Matemática	Fisioterapia
Ingeniería Estadística	Docencia y Prácticas
<b>Licenciatura en Educación en:</b>	Licenciatura en Docencia de la Actividad Física
Matemática y Computación	
Física y Matemática	
<b>Licenciatura en:</b>	
Docencia de la Computación	
<b>Facultad de Químico y Biología</b>	
Bioquímica y Lic. en Bioquímica	
Química y Lic. en Química	
Pedagogía en Química y Biología	
Técnico Universitario en Análisis Químico y Físico (Nocturno)	

SOLICITE VISITAS  
TELÉFONO  
**7 1 8 2 7 0 7**

Dirección de Educación y Actividades Culturales  
Universidad de Santiago de Chile  
[www.universidadsantiago.cl/admisión2008](http://www.universidadsantiago.cl/admisión2008)